



Vars

LA FORÊT BLANCHE

GUIDA / PRATICA

INVERNO

2024-2025



THE FACE OF FREERIDE

DELILAH CUPP | MINDBENDER 99Ti W



EDITORIALE

Benvenuti a Vars!

Anche quest'anno ci impegniamo a mantenere e sviluppare la qualità delle nostre offerte e infrastrutture, preservando al contempo il nostro ambiente unico, per una vacanza autentica e al tempo stesso moderna.

Tutti gli operatori del comprensorio sono a vostra disposizione per offrirvi il miglior servizio possibile e soddisfare le vostre aspettative.

Godetevi appieno le vostre vacanze in montagna con amici e familiari, sia sulle nostre piste dalla manutenzione impeccabile sia attraverso le attività e le animazioni che scandiranno il vostro soggiorno.

Scoprite con piacere il nostro comprensorio sciistico ed esplorate tutto ciò che Vars ha da offrire per ripartire con la testa piena di ricordi e la voglia di tornare a trovarci.

Buon soggiorno a Vars e buone sciате a tutti!

Dominique Laudré,
Sindaco di Vars

Vars

LA FORÊT BLANCHE

**COMPRESORIO
SCIISTICO
APERTO**

**DAL 14 DICEMBRE 2024
AL 6 APRILE 2025***

*Apertura anticipata e continua dal 7 dicembre 2024 a seconda delle condizioni di innevamento.



CONCERTO DI APERTURA SABATO 14 DICEMBRE 2024

**BIGFLO E OLI SARANNO PRESENTI ALLE 18:30
SUL FRONTE NEVE DI VARS LES CLAUX PER LA 16ª
EDIZIONE DI VARS EN SCÈNE.**



IL RICHIAMO DELLO SCI

SOMMARIO

P.6 • LE VOSTRE AREE ABITATIVE

P.7 Destinazione 4 in 1: i villaggi

P.10 Come arrivare

P.12 La vostra accoglienza è la nostra priorità

P.14 • LE VOSTRE AREE SCIISTICHE

P.17 Cosa c'è di nuovo nel comprensorio sciistico?

P.18 Tariffe degli impianti di risalita e delle attività

Aree per slittini / grotta di ghiaccio / Vars
Mountain Go-kart / Piscina

P.28 Sci-alpinismo

P.30 Varspark

P.32 • LE VOSTRE AREE TREKKING

PEDONI/RACCHETTE DA NEVE

P.34 • EVENTI INVERNALI

P.42 • ANIMAZIONI E MOMENTI SALIENTI

P.46 • LA VOSTRA GUIDA PRATICA

4-
IN-1

4 VILLAGGI/ 4 ATMOSFERE PER LE VOSTRE VACANZE IN MONTAGNA

Ben più che una stazione sciistica, Vars è una valle sospesa all'incrocio tra le Alte Alpi e le Alpi dell'Alta Provenza.

Il suo territorio conta quattro villaggi e Vars combina perfettamente l'autenticità dei suoi tre borghi di montagna alla modernità del cuore della stazione di Les Claux, che si trova in piena trasformazione.

LE VOSTRE AREE ABITATIVE

PRATICO!



NAVETTE GRATUITE TRA I VILLAGGI

Il comprensorio di Vars propone ai vacanzieri un servizio navetta gratuito per spostarsi tra i quattro villaggi.

Orari disponibili presso l'Ufficio del turismo e su vars.com.

**VARS
SAINT-MARCELLIN**

Il patrimonio.

Calma e contemplazione sono le parole chiave di questo primo villaggio storico di Vars.

**VARS
SAINTE-CATHERINE**

"La fortuna".

Il villaggio "cartolina" baciato dal sole e affacciato sulla vallata.

**VARS
SAINTE-MARIE**

La via del villaggio.

Prima porta d'ingresso del comprensorio sciistico.

**VARS
LES CLAUX**

Atmosfera vivace.

Il cuore pulsante della stazione, ai piedi del comprensorio sciistico.



SAINT-MARCELLIN



SAINTE-CATHERINE



SAINTE-MARIE



LES CLAUX

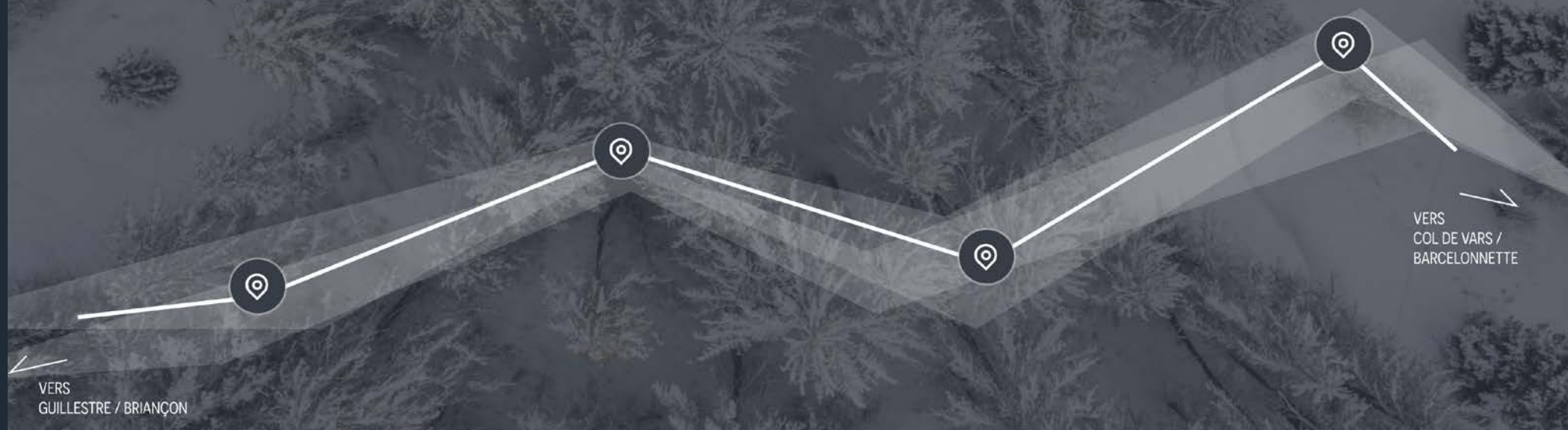

L'opuscolo con le mappe della stazione e dei paesi è disponibile su richiesta all'Ufficio del turismo.

SCOPRITE LE MAPPE DEI PAESI ANCHE SU WWW.VARS.COM

Questo documento non è contrattuale. Le informazioni presentate sono fornite a titolo indicativo.



COME ARRIVARE



IN AUTOMOBILE

- **Da Marsiglia:** autostrada A51 fino a Gap/ La Saulce, poi direzione Embrun/ Guillestre/ Vars.
- **Da Parigi:** A6 > Lione > A43 Grenoble > Briançon OPPURE Gap > Guillestre/ Vars.
- **Da Torino:** raggiungere la frontiera a Monginevro, poi direzione Briançon/ Guillestre/ Vars.



IN TRENO

- Stazione di arrivo: Montdauphin Guillestre (a 18 km da Vars)..... 0800 11 40 23 / 36 35
- Se chiamate dall'estero: +33 8 92 35 35 35 (costo di una chiamata internazionale, salvo eventuale maggiorazione da parte del vostro operatore).
- Stazione di Oulx (Italia) 36 35



NEIGE EXPRESS

- Linee di autobus con partenze da Marsiglia, Aix-en-Provence e Parigi a destinazione di Vars
- www.neigeexpress.com +33 (0)4 92 45 18 11



IN AEREO

- TAeroporto di Torino Caselle (Italia) +39 (0)115 676 361
- Aeroporto di Marsiglia Provenza 0820 81 14 14
- Aeroporto di Grenoble Saint Geoirs - Isère +33 (0)4 76 65 48 48



IMBERT

CET HIVER,
ON VOUS EMMÈNE DIRECTEMENT À VARS !

de nouvelles lignes au départ de

**PARIS
MARSEILLE**

... et à destination des stations

**NEIGE
EXPRESS**

**VARS ET RISOU
SERRE CHEVALIER
MONTGENEVRE
LE QUEYRAS
LES ORRES ET CREVOUX
PUY ST VINCENT**

en autocars

Moins cher, plus rapide, moins polluant, trajet direct et tout confort...

www.neigeexpress.com



LA VOSTRA ACCOGLIENZA
È LA NOSTRA PRIORITÀ

Il vostro nuovo Ufficio del turismo aprirà presto le sue porte a Vars les Claux: ecco come vi accoglieremo questo inverno.

Immagini non contrattuali.

Ad aprile 2024 sono iniziati i lavori di ristrutturazione dell'Ufficio del turismo di Vars, nel cuore di Les Claux.

Questo grande progetto riunirà la società degli impianti di risalita Sem Sedev e l'Ufficio del turismo di Vars entro l'inverno 2025-2026.

L'obiettivo di questa ristrutturazione sarà quello di migliorare la vostra accoglienza e di consigliarvi al meglio: una nuova struttura che sarà connessa, adeguata e progettata per rispondere al meglio alle vostre esigenze e fare sì che la vostra vacanza sia impeccabile.

L'Ufficio del turismo continuerà ad accogliervi per tutta la durata dei lavori:

I VOSTRI PUNTI DI ACCOGLIENZA QUESTO INVERNO DAL 14 DICEMBRE 2024 AL 6 APRILE 2025

A VARS LES CLAUX

PUNTO DI ACCOGLIENZA

Fronte neve della seggio-cabinovia, accanto alle biglietterie degli impianti di risalita (strutture temporanee)

Aperto tutti i giorni in inverno

- Al di fuori delle vacanze scolastiche (dal lunedì al venerdì): dalle 9:00 alle 12:30 e dalle 13:30 alle 18:30

- Fine settimana e vacanze scolastiche: dalle 9:00 alle 18:30

A VARS SAINTE-MARIE

PUNTI DI ACCOGLIENZA E UFFICI AMMINISTRATIVI

Ufficio del turismo

Aperto tutti i giorni dalle 9:00 alle 12:30 e dalle 15:00 alle 18:30

Fuori stagione, prima del 14 dicembre e dopo il 6 aprile, solo l'Ufficio del turismo di Vars Sainte-Marie sarà aperto dal lunedì al venerdì dalle 9:00 alle 12:00 e dalle 14:00 alle 18:00.



LE VOSTRE AREE SCIISTICHE

1100m
di dislivello

185km
di piste

35
degli impianti
di risalita

Piste

17 
50 
29 
9 

Sci
alpinismo:
Più di 15 km
di itinerari
segnalati in salita

Passeggeri a
piedi/
racchette da
neve:
Più di 50 km
di sentieri

1
piscina

Vars
Mountain
KART

NOVITÀ

**LE CIFRE
CHIAVE DEL
COMPRESORIO
SCIISTICO**

Varspark :
3 aree
freestyle
per tutti i livelli

4 snowboard
cross

1
bob su rotaia

3
stadi di slalom

1
grotta di
ghiaccio

1 pista da sci
di velocità

255,50  km/h
LA STAZIONE PIÙ
RAPIDA AL MONDO

LO SAPEVATE?

WI-FI

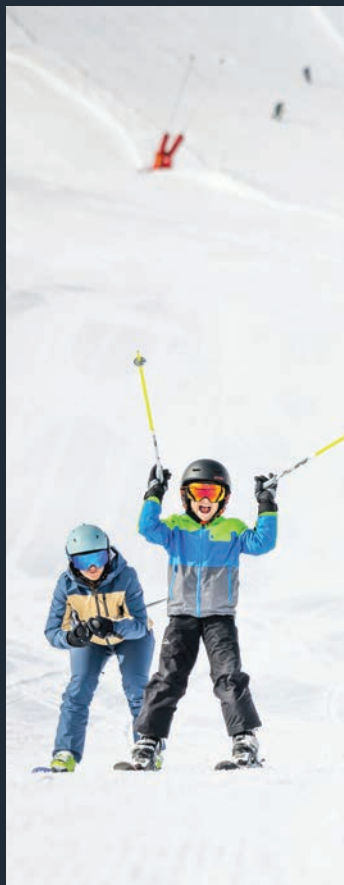

La maggior parte degli impianti di risalita è dotato di Wi-Fi gratuito per non farvi perdere le ultime notizie e permettervi di pubblicare in diretta le vostre foto più belle.

AREE PICNIC

Sul comprensorio sciistico sono stati installati un barbecue con carbone e griglie nonché delle aree picnic per permettervi di fare delle pause pranzo all'aria aperta.



À TAAABLE !



Ritrovate le piazzole sulla mappa delle piste

COSA C'È DI NUOVO / NEL COMPRESORIO SCIISTICO?



Il comprensorio ha completato il suo piano di ammodernamento degli impianti di risalita, iniziato cinque anni fa con l'obiettivo di ottimizzare il tempo di sciata.

- **2019:** creazione della **seggio-cabinovia di Chabrières**, della **seggiovia di Bois Noir** e di **due tapis roulant per sciatori**.
- **2022/2023:** creazione della seggiovia a sganciamento rapido **Vars Speed Master** e installazione della nuova seggiovia a sganciamento rapido di **La Mayt**.
- **2023/2024:** nuova seggiovia di **Les Plans** per collegare il settore di Les Claux e nuova seggiovia di **Peynier** per l'accesso diretto all'omonima cima.

LE VETTE IN SOLI 10 MINUTI!*

Il tempo di sciata è ottimizzato grazie a nuovi impianti di risalita più moderni, più confortevoli e più efficienti! Oggi, grazie a questa fase di ristrutturazione senza precedenti, nessun impianto impiega più di 10 minuti per la risalita.

* Impianti alla massima velocità autorizzata e senza attesa

PASSEGGIERI A PIEDI SULLA STRADA PER LEVETTE!

- Regalatevi un viaggio andata e ritorno leggiadro e mozzafiato grazie alla **seggio-cabinovia di Chabrières** e alla seggiovia **Vars Speed Master!**

Potrete accedere alla sommità di Chabrières a 2.750 m d'altitudine per godervi una vista a 360° che va dal Monte Bianco al Mont Ventoux, per poi scendere lungo la pista da sci di velocità e fare un tuffo nel vuoto a bordo della seggiovia... in discesa!

► Oserete partecipare a quest'avventura senza i vostri sci?

- **La seggiovia di Bois Noir** vi porta in cima a Peynier, con un accesso diretto al sentiero di Vallon des Prises per immergervi nel cuore della natura.

TARIFFE DEGLI IMPIANTI DI RISALITA



Tel +33(0)4 92 46 51 04
E-mail : semsedev@sedev.fr

OFFERTA ESCLUSIVA WEB

Per tutto l'inverno acquistate il vostro pass forfettario giornaliero o 6 giorni online e approfittate degli sconti!

Date di
apertura

SABATO 14 DICEMBRE 2024

Apertura anticipata dal 7 dicembre 2024 a seconda delle condizioni di innevamento.

> DOMENICA 6 APRILE 2025

LE TARIFFE CLASSICHE / INVERNO 2024-2025

È obbligatorio l'acquisto di un supporto "mani libere" riutilizzabile: € 3

	Adulti 13-64 anni	Bambini 5-12 anni	Senior 65 anni e +	Studenti - di 25 anni**	Gruppi di almeno 20 persone*	
					Adulti 13 anni e +	Bambini 5-12 anni
3 ORE CONSECUTIVE	€ 48	€ 41	€ 43	/	/	/
GIORNATA	€ 55	€ 47	€ 50	€ 46	€ 47	€ 40
ESCLUSIVA WEB GIORNATA	€ 53	€ 45	€ 48	/	/	/
2 GIORNI CONSECUTIVI	€ 105	€ 89	€ 95	€ 90	€ 89	€ 76
3 GIORNI CONSECUTIVI	€ 152	€ 129	€ 137	/	€ 129	€ 110
4 GIORNI CONSECUTIVI	€ 197	€ 165	€ 177	/	€ 169	€ 142
5 GIORNI CONSECUTIVI	€ 242	€ 201	€ 218	/	€ 213	€ 177
6 GIORNI CONSECUTIVI	€ 282	€ 231	€ 254	€ 247	€ 251	€ 206
ESCLUSIVA WEB 6 GIORNI CONSECUTIVI	€ 272	€ 222	€ 245	/	/	/
7 GIORNI CONSECUTIVI	/	/	/	/	€ 281	€ 231
GIORNATE SUPPLEMENTARI <i>consecutive a partire dal 7° giorno e acquistate in una sola volta</i>	€ 41	€ 35	€ 38	/	/	/
STAGIONE	INVERNO	€ 922	€ 756	€ 830	/	/
	INVERNO + ESTATE	€ 970	€ 800	€ 880	/	/

Gratis per i bambini di età inferiore ai 5 anni

Per i bambini sotto i 5 anni e per i senior è richiesta la presentazione di un giustificativo.

È obbligatorio l'acquisto di un supporto riutilizzabile.

* Gruppo appartenente alla stessa entità giuridica.

** Per gli studenti è obbligatoria la presentazione del tesserino universitario in corso di validità.

Tutti i pass forfettari partono da Vars.

Non è previsto alcun rimborso in caso di malattia, incidente, condizioni meteorologiche avverse o altre circostanze al di fuori della nostra volontà.

Termini e condizioni di trasporto e attività (CGV) esposti alle biglietterie, trasmessi su richiesta e consultabili online.

ALTRE TARIFFE / INVERNO 2024-2025

PASS FORFETTARIO AREA PRINCIPIANTI

TARIFFA UNICA: € 17,50 al giorno

ACCESSO: 2 tapis roulant (Les Claux ed Ecrins)

+ 1 skilift (Ecrins)

IMPORTANTE: Pass forfettario obbligatorio per gli accompagnatori dei bambini di età inferiore ai 5 anni.



PASS FORFETTARIO SCIATORE HANDI

TARIFFE:

- > **GRATUITO** per i possessori della carta "invalidità" (> 80%).
- > **- 50%** di sconto sulla tariffa giornaliera pubblica, pari a € 27,50/giorno per i titolari della tessera "priorità" e gli accompagnatori la cui presenza necessaria è indicata sulla tessera di invalidità CM.

SIT-SKI - DUALSKI PILOTA

Viene messo a disposizione un sit-ski, offerto dall'associazione Pro Vars, che può essere guidato da una persona valida, che si tratti di maestri di sci o volontari dotati di un'autorizzazione ottenuta a seguito di una formazione. Questo sit-ski può essere utilizzato esclusivamente sulle seggiovie e può sostenere un peso di 70 kg.

Maggiori informazioni: scuole di sci.

LE GRANDI OFFERTE / INVERNALI

PASS FORFETTARIO FAMIGLIA NUMEROSA

SCONTO: 6% sulla tariffa classica (promozioni escluse)

PASS FORFETTARI INTERESSATI: giorni e più

PER CHI: una famiglia composta da minimo 3 persone e da massimo 6 persone (che includa necessariamente 2 bambini. Il numero di bambini deve essere maggiore o uguale al numero di adulti/senior).

CONDIZIONI: Pass forfettario preso in una sola volta e per uno stesso periodo senza interruzioni.

Presentazione obbligatoria di un giustificativo: stato di famiglia/ tessera dell'assicurazione sanitaria/ tessera famiglia numerosa

	Adulti 13-64 anni	Bambini 5-12 anni	Senior 65 anni e +
6 GIORNI consecutivi	€ 265	€ 217	€ 239
GIORNATE SUPPLEMENTARI consecutive <small>a partire dal 7° giorno e acquistate in una sola volta</small>	€ 39	€ 33	€ 36

PASS FORFETTARIO VENERDÌ

HAPPY DAYS:
prenditi il venerdì di ferie e scia!

Tariffa unica:

€ 45 anziché € 55

- Condizioni valide per la giornata del venerdì con partenza da Vars.
- Offerta web esclusivamente su skipass.vars.com
- È possibile prenotare il pass forfettario fino al mercoledì sera (mezzanotte) precedente al venerdì scelto.
- Pass forfettario non cambiabile e non rimborsabile.
- Valido dal 20/12/2024 al 04/04/2025 inclusi



TARIFE PER L'INGRESSO MULTIATTIVITÀ



Tel +33(0)4 92 46 51 04
E-mail : semsedev@sedev.fr

V QUESTO INVERNO ORGANIZZATE IL VOSTRO PROGRAMMA DI ATTIVITÀ A SECONDA DEI VOSTRI DESIDERI!

Grazie all'accesso non nominativo è possibile sfruttare gli impianti di risalita a piedi e approfittare delle relative attività!

Che partiate in famiglia o con gli amici, scegliete il pacchetto più adatto alla vostra tribù: 1, 3, 6 o 12 accessi da accumulare senza moderazione!

/ **ACCESSO PEDONALE:** Seggio-cabinovia di Chabrières

- Speed Master chairlift
- Sainte-Marie chairlift
- Bois Noir chairlift

/ **INGRESSO DISCESA IN SLITTINO GIGANTE** (seggio-cabinovia di Chabrières)

Tutti i mercoledì delle vacanze scolastiche.

/ **INGRESSO BOB SU ROTAIA DELL'ALCE**

/ **INGRESSO PISCINA**

/ **INGRESSO VARS MOUNTAIN KART**

(a partire da 3 accessi)

Maggiori informazioni su vars.com

	Adulti Dai 13 anni compiuti	Bambini (5-12 anni) dietro presentazione di un giustificativo
1 INGRESSO	€ 10,00	€ 8,00
3 INGRESSO	€ 28,00	€ 22,00
6 INGRESSO	€ 55,00	€ 43,00
12 INGRESSO	€ 100,00	€ 80,00

INGRESSI Non nominativi e cumulabili

Gratis per i bambini di età inferiore ai 5 anni* dietro presentazione di un documento giustificativo (che può essere richiesto in caso di controllo)

BUONO A SAPERSI

Bob su rotaia: 1 ingresso = 1 giro in bob per 2 persone.

La tariffa adulti si applica se una delle due persone sulla slitta ha più di 12 anni.

Vars Mountain Kart: 1 discesa = 3 ingressi.

Il kart può trasportare un solo pilota. Altezza minima 1,40 m. I bambini di meno di 16 anni devono essere accompagnati (accompagnatore su un secondo go-kart).

Non è previsto alcun rimborso in caso di malattia, incidente, condizioni meteorologiche avverse o altre circostanze al di fuori della nostra volontà.

Termini e condizioni di trasporto e attività (CGV) esposti alle biglietterie, trasmessi su richiesta e consultabili online.

ZOOM SULLE ATTIVITÀ

LO SLITTINO IN TUTTE LE SUE FORME



IL BOB DELL'ALCE

L'attrazione imperdibile

Twist, tornanti, chicane e altre gobbe compongono questa discesa lunga oltre un chilometro. Velocità e adrenalina per divertirsi fin dai 3 anni d'età. E potrete ripartire con la vostra foto ricordo che immortala la vostra discesa!

Tariffe a pagina 23

DISCESA IN SLITTINO GIGANTE

TUTTI I MERCOLEDÌ DELLE VACANZE SCOLASTICHE DOPO AVERE SCIATO



Appuntamento alla seggio-cabinovia di Chabrières dopo la chiusura delle piste per la più lunga discesa in slittino del vostro soggiorno. Pensate a noleggiare uno slittino con freni in metallo e lasciate nell'armadio i vostri scarponi da sci! Casco obbligatorio. I bambini di meno di 12 anni devono essere accompagnati.

Tariffe a pagina 23

AREA SLITTINO DI FOURNET

Quest'area, situata in cima a Vars les Claux accanto alla pista del bob su rotaia, è ideale per fare provare ai più piccoli le prime emozioni sulla neve.

- Accesso libero -

LA GROTTA DI GHIACCIO



Per il 4° anno consecutivo è stata creata la grotta di ghiaccio all'uscita della seggio-cabinovia: 100 metri di gallerie punteggiate da sculture sul tema dei Vichinghi. Sono garantite sorprese e prodezze artistiche!

Tariffe adulti (a partire da 13 anni): € 6,5

Tariffe bambini (5-12 anni) € 5,5

Pass accesso pedonale + ingresso alla grotta:
€ 15/adulto - € 14/bambino (5-12 anni)



VARS MOUNTAIN KART

Una nuova attività all'aperto sviluppata quest'estate, che torna in versione invernale!

Questa attività divertente costituisce un'avventura unica che combina velocità e adrenalina proprio nel cuore delle montagne, per dei momenti di pura libertà.

Maggiori informazioni su vars.com

LA PISCINA DI VARS

Situata sul fronte neve di Point Show a Vars les Claux, questa nuovissima piscina può essere letteralmente sfruttata "con gli sci ai piedi".

La struttura è accessibile alle persone a mobilità ridotta e dispone di una vasca da 10 x 20 m e di giochi d'acqua.

Apertura:

Dal 21 dicembre 2024 al 6 aprile 2025

Tutti i giorni dalle 14:00 alle 20:00

I PREGI

I bagnini propongono dei corsi di acquagym, nuoto e altre attività acquatiche.

Tariffe a pagina 23



DOVE ACQUISTARE / IL MIO PASS FORFETTARI

CASSE:

Vars les Claux: fronte neve della seggio-cabinovia/ Point Show

Vars Sainte-Marie: Seggiovia di Sainte-Marie

CASSE AUTOMATICHE:

ACQUISTO SOLO DEI PASS FORFETTARI DA 3 ORE/
GIORNALIERO/ 2 GIORNI/ 6 GIORNI
e ACCESSO MULTIATTIVITÀ

Vars les Claux: fronte neve della seggio-cabinovia/ Point Show/ Seggiovie di Peynier/ Slittino dell'alce

Vars Sainte-Marie: seggiovia di Sainte-Marie/ seggiovia di Bois Noir

VENDITA ONLINE:

SKIPASS.VARS.COM E SULL'APPLICAZIONE VARS

FORMULA / ASSICURAZIONE

ASSICURAZIONE CLASSICA ASSUR'GLISS

Assicurazione spese di soccorso sulle piste/ rimborso dei Pass forfettari e delle spese mediche/ rimpatrio.

TARIFFA: € 3,50 per ogni giornata di sci. **€ 54** fper tutta la stagione.



PENSA AD ASSICURARTI

L'assicurazione è spesso troppo costosa PRIMA e purtroppo non abbastanza costosa DOPO.

Condizioni su skipass.vars.com

ANDATE DIETRO / LE QUINTE DEL COMPRESORIO SCIISTICO

Incontrate i professionisti della stazione sciistica: i soccorritori sulle piste e gli innevatori vi parlano della loro quotidianità e vi spiegano con precisione il retroscena di una stazione di sport invernali.

FIRST TRACK

25 DICEMBRE

1° GENNAIO

12, 19, 26 FEBBRAIO

5 MARZO

I soccorritori sulle piste amano il loro lavoro e alle 8:40 vi invitano a scoprire il loro mestiere e a condividere con loro l'apertura delle piste: prima sciata sulla pista immacolata, sicurezza, prevenzione...

Posti limitati, prenotazione obbligatoria presso il centro di soccorso a partire dalle ore 14:00 del lunedì. Livello richiesto: 3° livello.

VISITA DELLA FABBRICA DELLA NEVE

TUTTI I MERCOLEDÌ DALLE 10:00 ALLE 12:00

Scoperta del mestiere dell'innervatore e della neve artificiale. Pass forfettario in corso di validità obbligatorio. Sommità della seggio-cabinovia - pista di Clapier.

LO SAPEVATE?



Scoprite i giorni e gli orari nel programma settimanale delle animazioni.



SCI-ALPINISMO

PERMANENTI / 5 ITINERARI

Avviso a tutti gli appassionati di sci escursionismo: salite con le pelli di foca al limitare del comprensorio sciistico di Vars per riscendere su piste battute e sicure. Vi aspettano cinque itinerari segnalati per scaldarvi i muscoli!

Ritrovateli sulla mappa delle piste.

- **Itinerario n°1** : Chemin de la Forêt / livello difficile / 2,3 km / D+ 340 m
- **Itinerario n°2** : Col des Saluces Ascent / livello facile / 1,8 km / D+ 310 m
- **Itinerario n°3** : La Trace de Peynier / livello difficile / 4 km / D+ 351 m
- **Itinerario n°4** : La Trace de Sibières / livello difficile / 2,2 km / D+ 325 m
- **Itinerario n°5** : La Rampe du Bois Noir / livello facile / 5,1 km / D+ 400 m

Non esitate a fare un'escursione accompagnati da un professionista. Non partite mai senza un equipaggiamento di sicurezza completo. La pratica dello sci-alpinismo è vietata di notte nel comprensorio sciistico a causa della presenza di gatti delle nevi con verricello. È necessario raggiungere la cima degli itinerari prima della chiusura della stazione sciistica. Prima di partire leggete attentamente le informazioni riportate sui cartelli al punto di partenza di ogni itinerario.

DVA PARK BY **BCA**
BACKCOUNTRY
ACCESS

Un parco di allenamento per l'utilizzo del dispositivo ARTVA, sito ai piedi dell'itinerario facile del Col des Saluces (n°2) e sviluppato in collaborazione col nostro partner BCA, è a vostra disposizione e ad accesso libero.

INIZIAZIONI GRATUITE CON **K2** **E** **BCA**
SERIOUS FUN BACKCOUNTRY
ACCESS

Partecipate a un'iniziazione gratuita allo sci-alpinismo su un itinerario per principianti in collaborazione col nostro partner **K2, BCA e le guide partner**. Il materiale da sci e l'affiancamento sono in omaggio.

MAGGIORI INFORMAZIONI

www.vars.com

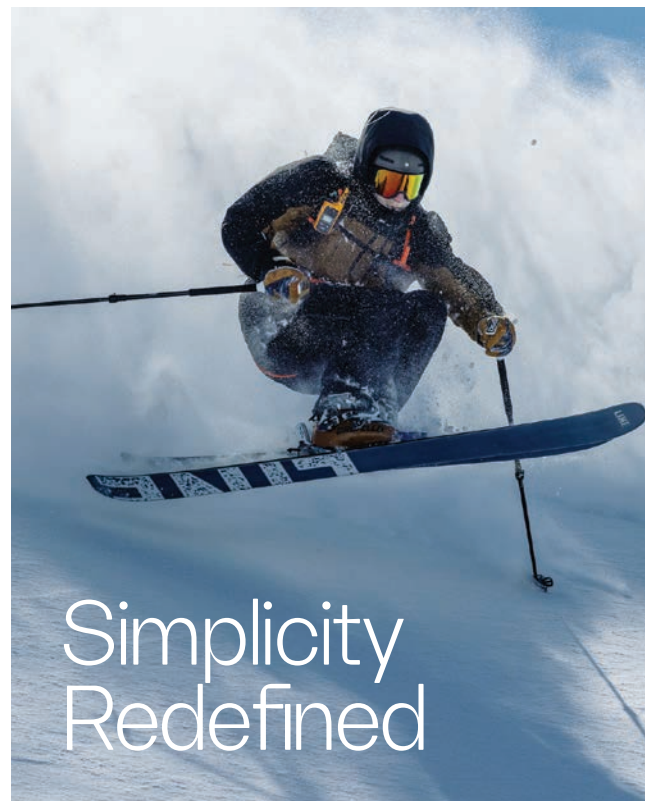

Simplicity
Redefined

New Tracker S
Avalanche Transceiver

Our lightest weight & smallest
Tracker avalanche transceiver.



BCA
BACKCOUNTRY
ACCESS

VARSPARK

TERAPIA FREESTYLE

- Park de l'Eyssina
- Totem Park
- Kid Park

3 aree freestyle che permettono a tutti di sfidare la gravità e di sciare in ogni tipo di modulo, appositamente progettate dai responsabili della manutenzione dei tracciati del Varspark.

Il suo punto forte? Ce n'è per tutti i gusti! Dal freestyler per principianti al fiore all'occhiello della disciplina, con moduli adatti a ogni pratica.

Ritrovate le aree dei tre snowpark indicate in arancione sulla mappa delle piste.

Si raccomanda vivamente la pratica del freestyle sotto la supervisione di un professionista.

Prendetevi il tempo di leggere le regole di sicurezza all'inizio dei park.

4 SNOWBOARD CROSS

SNOWBOARD CROSS DEL PRÉ DE MORÉ

Uno snowboard cross molto divertente e adatto alle famiglie, dove si può imparare a sciare al proprio ritmo su una pista facile con piccole curve a gomito e piccoli dossi.

Lunghezza: 280 m

Livello: facile

Accesso: seggio-cabinovia di Chabrières

Per chi: tutte le età, principianti

SNOWBOARD CROSS DEL VALLON

Questo snowboard cross è più coinvolgente offrendo una maggiore velocità, un terreno più pronunciato e ritmato nonché un legame tra le curve e i moduli di neve. È il modo perfetto per godersi il brivido delle piste!

Lunghezza: 900 m

Livello: intermedio

Accesso: seggiovia di Peyrol

Per chi: sciatori più esperti.

SNOWBOARD CROSS DELL'EYSSINA

Costituisce un'ottima alternativa alle linee di freestyle grazie alla sua posizione nell'omonimo snowpark.

L'atmosfera sarà festosa e musicale all'arrivo al rifugio dello snowpark.

Lunghezza: 800 m

Livello: intermedio

Accesso: skilift di Crévoux o seggiovia Vars Speed Master

Per chi: sciatori in cerca di brivido, velocità e adrenalina.

SNOWBOARD CROSS DES HEUREUX

Situato lungo la pista des Heureux e parallelo alla pista di risalita di sci-alpinismo, questo snowboard cross offre una vista panoramica eccezionale su ampi spazi aperti.

Lunghezza: 1,5 km

Livello: intermedio

Accesso: seggiovia di La Mayt o seggiovia di Peyrol

Per chi: per gli sciatori alla ricerca di un percorso più sportivo.

L'apertura del boardercross è soggetta alle condizioni di innevamento.

Controllate il bollettino neve per vedere se è aperto.

LE VOSTRE AREE / PEDONI/ TREKKING / RACCHETTE DA NEVE

L'OFFERTA PEDONALE/ IN BREVE

Girovagare per Vars in modo alternativo grazie ai suoi 19 itinerari per oltre 50 km di passeggiate. (Ri)scoprite il piacere di camminare circondati da bei panorami: al limitare del comprensorio sciistico per raggiungere i vostri amici sciatori per pranzare in alta quota, nel bel mezzo del bosco di larici, tra campi innevati oppure in famiglia su sentieri accessibili a tutti!

IMPIANTI DI RISALITA/ ACCESSIBILI AI PEDONI!

Raggiungete facilmente le vette e l'inizio dei sentieri grazie a quattro impianti accessibili senza gli sci:

- la seggio-cabinovia di Chabrières
- la seggiovia Vars Speed Master
(discesa in seggiovia obbligatoria)
- la seggiovia di Sainte-Marie
- la seggiovia di Bois Noir

Tariffe degli accessi pedonali a pagina 23

LO SAPEVATE?

Cinque itinerari sono accessibili alle mountain-bike su neve e alle fat bike. Procuratevi la mappa pedonale/ racchette da neve all'Ufficio del turismo oppure consultatela su vars.com e sull'applicazione Vars.

NON SCIO, E ALLORA?

A Vars ci sono **50 km di sentieri per pedoni e racchette da neve, la maggior parte dei quali si trova a oltre 2.000 m di altitudine**, dove prendere una grande boccata d'aria fresca e ammirare dei paesaggi mozzafiato.

GLI EVENTI INVERNALI



CALENDARIO COMPLETO SU [VARS.COM](https://vars.com)

27/01
AL 02/02
2025



**COPPA DEL MONDO
DI SCI DI VELOCITÀ**

01-08/03
2025



**CAMPIONATI FRANCESI DI
SNOWBOARD FREESTYLE**

13-17/03
2025



**COPPE DI FRANCIA E
CAMPIONATO
FRANCESE DI SCI
FREESTYLE**

14/12
2024



**CONCERTO GRATUITO DI
BIGFLO E OLI**

17-19/01
2025



**OUTDOORMIX
WINTER FESTIVAL**

17-30/03
2025



SPEED MASTERS

**TENTATIVO DI RECORD
MONDIALE DI SCI DI
VELOCITÀ
E CAMPIONATO
DEL MONDO**

05-06/04
2025



GLISS & MIX



VARS EN SCENE #16

14 DICEMBRE 2024 - ORE 18:30

BIGFLO & OLI sul pianeta VARS per la 16^a edizione

Il 14 dicembre preparatevi a vivere una serata leggendaria! Come da tradizione, anche quest'anno Vars inaugura la stagione invernale a ritmo di musica. Si tratta di un duetto immancabile nell'attuale panorama musicale francese, che infiammerà il fronte della neve e farà ballare i primi sciatori della stagione.

Rivelazione del 2015, i due fratelli di Tolosa apriranno la 16^a edizione di Vars en Scène con un concerto che già si preannuncia indimenticabile.

Dopo aver conquistato milioni di fan con il loro ultimo album "Les autres c'est nous" e un tour degli Zenith che ha registrato il tutto esaurito, sono pronti a infiammare la stazione con la loro energia contagiosa e il loro repertorio impegnato e festoso.

Il duetto, che ha accumulato oltre un miliardo di stream e tre premi Victoires de la Musique, si è affermato come un punto di riferimento fondamentale della scena musicale francese.



GLISS & MIX #7

5 E 6 APRILE 2025

Vivete un week-end benefico e festivo!

Realizzato con il patrocinio dell'associazione marsigliese Espoir au Sommet, l'evento Gliss & Mix sostiene la lotta contro il cancro raccogliendo fondi per finanziare la terapia attraverso lo sport.

Dal 2017 sono stati raccolti e versati all'associazione quasi € 200.000.

Il programma renderà onore allo sci grazie a corsi organizzati allo stadio di slalom e il fronte neve si trasformerà in una pista da ballo con il DJ set di un artista famoso, di cui sveleremo prossimamente l'identità. Succederà a Feder, Étienne de Crecy, The Avener, Ofenbach, Kavinsky o ancora Synapson, che hanno tutti suonato a 1.850 m di altitudine di fronte alle creste dell'Eyssina.



OUTDOORMIX WINTER FESTIVAL #6

DAL 17 AL 19 GENNAIO 2025

L'Outdoormix Winter Festival torna per i suoi 6 anni col suo vivace mix di sport e concerti gratuiti. E per arricchire questa ricetta festiva e sportiva, l'edizione 2025 prevede la nascita di un vero e proprio villaggio di animazioni aperte a tutti.

Tra le dimostrazioni sportive in programma: jump line, kayak sulla neve, gare di sci e snowboard freestyle o ancora mountain-bike sulla neve. Vi lusterete sicuramente gli occhi grazie alle performance dei rider professionisti!

Ai principianti verranno proposti il battesimo di kayak sulla neve, sci-alpinismo e fat bike e verrà organizzato un gran derby sulla vetta di La Mayt.

Sul villaggio dell'evento sarà disponibile anche una ludoteca con, tra l'altro, le bocce sul ghiaccio, lo snow volley, dei giochi giganti in legno e la scultura su ghiaccio.

La sera si farà festa e assisterete ai concerti sotto il tendone!

Come potete vedere, la versione 2025 dell'Outdoormix Winter Festival non farà eccezione al motto "Ride & Party"!



COPPA DEL MONDO

DAL 27 GENNAIO AL 2 FEBBRAIO 2025

I migliori chilometristi del momento, a caccia del Globo di Cristallo, si danno appuntamento a Vars sulla pista più rapida al mondo per l'unica tappa francese della Coppa del Mondo, due mesi prima del Campionato del Mondo.

SPEED MASTERS

TENTATIVO DI RECORD DEL MONDO
E CAMPIONATO DEL MONDO

TRA IL 17 E IL 30 MARZO 2025

L'evento Speed Masters, che nel 2023 ha visto il varsino Simon Billy diventare lo sciatore più veloce del mondo, torna per un'altra folle edizione!

La manciata di chilometristi in lizza spera solo una cosa: potere partire dalla cima della pista e tentare di battere il nuovo record mondiale di 255,50 km/h.

Le condizioni meteorologiche determineranno il programma della gara: seguite l'evento sui nostri social network e su vars.com per conoscere il programma esatto.



COPPE E CAMPIONATI FRANCESI DI SCI FREESTYLE DAL 1° ALL'8 MARZO 2025

Il marzo 2025 sarà all'insegna del freestyle!

Dal 1° all'8 marzo Vars ospiterà due Coppe di Francia di sci freestyle e il Campionato francese senior della disciplina.

L'1 e il 2 marzo la Coppa di Francia FIS **Slopestyle** prenderà il via presso lo snowpark dell'Eyssina.

Le categorie **senior** seguiranno dal 3 al 7 marzo con il Campionato di Francia di Slopestyle e Big Air, dove i migliori rider francesi si contenderanno i titoli nazionali.

Sabato 8 marzo fate largo ai **bambini** per chiudere la settimana con la Coppa di Francia di Slopestyle dedicata alle loro categorie di età (pulcini e piccoli).

Si prospetta un grande e bello spettacolo al Varspark, dove i freestyler di tutte le età mostreranno i loro migliori trick (figure) nel tentativo di vincere.



CAMPIONATO FRANCESE DI SNOWBOARD FREESTYLE DAL 13 AL 17 MARZO 2025

Il meglio dello snowboard francese si è dato appuntamento a Vars dal 13 al 17 marzo 2025 per i Campionati francesi di snowboard freestyle. Questa competizione riunirà atleti di tutte le categorie per le gare di Slopestyle e Big Air.

Lo **Slopestyle** consiste nello scendere lungo un percorso composto da diversi moduli come rail, box e salti (kicker). Gli snowboarder devono eseguire una serie di figure acrobatiche massimizzando il loro stile, la loro tecnica e la loro creatività.

Il principio del **Big Air** è semplice: gli atleti prendono velocità e si lanciano su un trampolino innevato, che consente loro di eseguire una figura aerea altamente tecnica. L'obiettivo è di impressionare i giudici realizzando dei trick (figure) prima di atterrare con successo. Questo sport è un vero e proprio spettacolo che combina audacia e gestione del rischio.

Questo evento è l'occasione perfetta per gli appassionati di snowboard e sport invernali per ammirare i moduli del Varspark.

I MOMENTI / SALIENTI

VARS CULTURALE

EVENTI ORGANISTICI PRESSO IL
CENTRO ECUMENICO
DI VARS SAINTE-MARIE



Ingresso libero

Giovedì 26 dicembre - ore 16:30

**Momento musicale
attorno al presepe**

Maggiori informazioni: parrocchia
+33 6 09 17 51 02



15€, free for under 12s

Giovedì 2 gennaio - ore 17:30

Il Concerto di Capodanno:

Un concerto in tre atti in cui attori e musicisti, testi e musica classica si rispondono su temi gioiosi!

Contatto: associazione Vars Passion
Olivier Vincent
+33 6 82 50 01 52
olivier.d.vincent@gmail.com

VISITE AI VILLAGGI



A partire da febbraio, a seconda delle condizioni di innevamento, potrete partire alla scoperta della storia e del patrimonio di Vars e dei suoi villaggi. Immergetevi nella vita di un tempo con una guida assolutamente locale.

Le date verranno pubblicate nel programma settimanale degli eventi

Maggiori informazioni: associazione Vars au fil du Temps
+33 6 09 17 51 02

VISITE ALLE SCUDERIE

Incontrate gli allevatori di Vars nel villaggio di Sainte-Catherine e immergetevi nel loro mondo.

2 visite programmate al mese

Tours in partnership with the Vars au fil du Temps Association

LE VOSTRE FESTE DI FINE ANNO

NATALE

Lo spirito natalizio regnerà a Vars fin dall'inizio delle vacanze grazie a decorazioni e a un programma per le feste appositamente studiati per incantare tutti.



UN PROGRAMMA INCANTEVOLE

La settimana sarà scandita da eventi a tema come il concorso di maglioni natalizi, lo stand di face painting, diverse attività manuali, la caccia all'elfo e una tombola natalizia.

Babbo Natale farà anche una capatina per gli shooting fotografici!

SULLA STRADA PER L'ULTIMO DELL'ANNO

Tutto il comprensorio sarà addobbato a tema per quella che è, senza dubbio, la festa più attesa dell'anno. Le decorazioni dei villaggi e dei negozi, le ghirlande luminose e un **mercato di Natale** vi immergeranno nel mondo di Babbo Natale. Sarà la star della settimana e potrete vederlo la sera del 24 dicembre in occasione di una magica e luminosa processione e del tradizionale spettacolo pirotecnico di Natale.

CAPODANNO

La fine dell'anno sarà festeggiata in grande stile a Vars. Lunedì 30 dicembre gusterete un assaggio del Capodanno con uno spettacolo di fuoco. Martedì 31 dicembre sarà il momento della grande festa di Capodanno: un DJ set dopo lo sci, una fiaccolata sulla neve, un balletto dei gatti delle nevi e i fuochi d'artificio vi faranno entrare nel 2025.



Accesso possibile con bus navetta gratuito - Date e orari indicati nel programma settimanale degli eventi.



Ritrovate tutto il programma su vars.com e nel programma settimanale delle animazioni

I MOMENTI / SALIENTI

LE VOSTRE VACANZE DI FEBBRAIO

Vivete al ritmo dei temi e dei momenti salienti di un programma intenso, con o senza sci ai piedi.



08-15/02
2025

• L'AMORE A RITMO DI MUSICA

Una settimana all'insegna della musica, con degli eventi sulla musica in tutte le sue forme, e San Valentino per entrare in sintonia con la propria dolce metà.

Jukebox gigante, spettacolo musicale, laboratori per la costruzione di strumenti musicali, blind test, flash mob e una serata "Vars Love".

15-22/02
2025

• BACK IN THE 90'S !

Un vero e proprio ritorno agli anni '90 per una vacanza divertente e nostalgica. Gara di sci vintage in maschera, karaoke, tombola a tema, twister gigante, sfide in stile Intercities e attività artigianali.

22/02-
01/03
2025

• FLOWER POWER

Risvegliate l'hippie che è in voi!

Discesa con lo slittino fiorito, attività artigianali con i fiori, stand di face painting e tatuaggi temporanei, senza dimenticare il carnevale in maschera con il suo "Caramantran".

01/02-
08/03
2025

• CARTONI ANIMATI E VIDEOGIOCHI

Attenzione a tutti i "gamer" e a chi si sente ancora un bambino: Vars vi trasporta nello straordinario mondo dei cartoni animati.

Discesa con lo slittino in stile Mario Kart, serata in sala giochi, gimcana, creazione di giochi da tavolo, caccia al tesoro speciale "gamer", blind test e quiz.



Ritrovate tutto il programma su vars.com e nel programma settimanale delle animazioni

L'APPUNTAMENTO PER LE FAMIGLIE



Un evento imperdibile che permette ai bambini e ai loro genitori di assistere a spettacoli gratuiti tutti i martedì alle ore 18:00 con racconti, numeri di magia, spettacoli interattivi con attori che propongono di viaggiare nel tempo e nella fantasia.

FEBBRAIO DÀ SPETTACOLO

GIOVEDÌ 13, 20, 27 FEBBRAIO
E 6 MARZO 2025

Ogni giovedì delle vacanze scolastiche di febbraio parteciperete a una grande serata di festa sul fronte neve di Vars les Claux. Il programma prevede uno spettacolo di luci, uno show o un concerto e uno spettacolo pirotecnico per allietare le vostre vacanze invernali. Potrete anche assistere alle grandi fiaccolate sugli sci organizzate dalle scuole di sci.



COLAZIONE DI BENVENUTO

Ogni lunedì delle vacanze scolastiche vi diamo appuntamento sul fronte neve della seggio-cabinovia per un caffè, una cioccolata calda e i dolcetti mattutini nonché per scoprire tutte le attività proposte durante le vostre vacanze!

VARS FAMILY CHALLENGE

SABATO 8 MARZO 2025

8ª edizione di questa gara familiare di sci, organizzata su iniziativa dell'associazione "Résidents de Vars". Affrontate la sfida in famiglia o con gli amici con una serie di prove di sci divertenti e accessibili a tutti. Un barbecue e un concerto chiuderanno la giornata.

E PER TUTTO L'INVERNO

Attività naturalistiche, sportive e artigianali, serate a tema, tombola e altri spettacoli scandiranno il vostro soggiorno a Vars.

SOMMARIO

GUIDA PRATICA

I
COMMERCianti
E I FORNITORI DI
SERVIZI
PARTNER
DELL'UFFICIO DEL
TURISMO
SONO AL VOSTRO SERVIZIO
PER PREPARARE E
FARVI GODERE IL VOSTRO
SOGGIORNO A
VARS.

- P.48** • DORMIRE
 - P.49 Albergo
 - P.52 Agenzie immobiliari
 - P.56 Residence turistici
 - P.58 Appartamenti in vendita/ residence futuri
 - P.60 Centri vacanze
 - P.62 Affitti per le vacanze
 - P.71 Portineria
- P.72** • IMPARARE A SCIARE
Le scuole di sci e snowboard
- P.76** • VOGLIA DI EVASIONE
Attività all'aperto
- P.80** • SCOPRIRE
Attività culturali
- P.82** • EQUIPAGGIARSI
Negozi di articoli sportivi
- P.86** • RILASSARSI
Benessere
- P.88** • MANGIARE
Gli indirizzi giusti
- P.94** • SHOPPING
Negozi e servizi
- P.100** • SERVIZIO PRATICO
 - P.101 Navette stazione
 - P.102 I parcheggi
 - P.104 Numeri utili
 - P.105 Le associazioni
 - P.106 La nostra documentazione invernale
 - P.107 Statuto di benvenuto della stazione sciistica
 - P.108 Vars in estate
 - P.110 Rimanete connessi

BUONO A SAPERSI

I nostri partner dispongono di una scheda dettagliata sul nostro sito www.vars.com
Non esitate a visitarle in rete
per saperne di più!



HOTEL 4*

29 c.

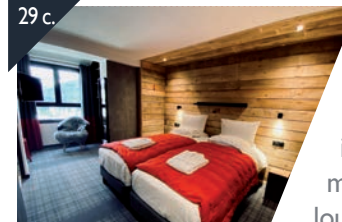
**LE 16-150**** MONTAGNE & SPA NUXE**

Autentico Design Boutique Hotel & Spa ai piedi delle piste di Sainte-Marie (a 1.650 m di altitudine), il 16-150 vi apre le porte di una nuova esperienza in montagna. 29 camere e suite. Ristorante Skitchen, bar lounge, terrazza, l'Après - Ski, la Spa Nuxe da 300 m².

11 rue du Pied de Ville
05560 VARS SAINTE-MARIE
☎ +33 (0)4 92 46 54 72

✉ info@hotel16-150.com
🌐 www.hotel16-150.com
📞 Hôtel 16 150
📍 hotel16150

HOTEL 3*

17 c.

**L'ALPAGE & SPA *****

Affascinante hotel familiare vicino alle piste e all'inizio dei sentieri. Le camere associano modernità e atmosfera montana. Vi attendono cordialità, giovialità, una cucina curata e fatta in casa, una sauna, un hammam, una vasca idromassaggio e tanti massaggi.

356 Grand-Rue
05560 VARS SAINTE-MARIE
☎ +33 (0)4 92 46 50 52 /
+33 (0)6 16 37 48 32

✉ info@hotel-alpage.com
🌐 www.hotel-alpage.com

20 c.

**CHALET HOTEL ECUREUIL *****

Chalet Hotel*** incantevole e con un'atmosfera rilassante nel cuore della stazione sciistica. Qui si fa tutto a piedi. In un ambiente affascinante e dallo stile montano vi verrà proposta una formula con cena nonché numerosi servizi di qualità.

19 allée Lelong
05560 VARS LES CLAUX
☎ +33 (0)4 92 46 50 72

✉ info@hotelecoreuil.com
🌐 www.hotelecoreuil.com
📞 Hôtel Ecoreuil à Vars les Claux
📍 hotelecoreuilvars

DORMIRE
AT THE HOTEL

HOTEL - RISTORANTI

HOTEL 3*

20 c.

**LES ESCONDUS *****

Bell'hotel tipo chalet *** in una posizione privilegiata nel cuore della stazione sciistica e ai piedi delle piste. 20 camere confortevoli e moderne. Un bar accogliente, rinomato in tutta la stazione sciistica. Un ristorante raffinato con terrazza affacciata sulle piste. Area relax.

50 Cours Rohner
05560 VARS LES CLAUX
☎ +33 (0)4 92 46 67 00

✉ info@escondus.com
🌐 www.escondus.com
📍 Hotel Les Escondus
📷 hotellesecondus

HOTEL 1*

20 c.

**LA VIEILLE AUBERGE ***

Hotel a conduzione familiare sito nella piazza del paese di Vars Sainte-Marie, La Vieille Auberge vi accoglie da cinque generazioni in un'atmosfera cordiale e circondati da un paesaggio montano.

265 Grand-Rue
Place de l'office de tourisme
05560 VARS SAINTE-MARIE
☎ +33 (0)4 92 46 53 19

✉ la.vieille.auberge@orange.fr
🌐 www.la-vieille-auberge-vars.fr
📍 Hôtel-Restaurant La Vieille Auberge

HOTEL

16 c.

**LES CARLINES**

Il nostro hotel/ristorante con 16 camere, tutte attrezzate per il vostro benessere, vi accoglie in una calda atmosfera. Potete anche scoprire il nostro appartamento di design da 110 m², che può ospitare fino a 12 persone. Per tutti i nostri ospiti è disponibile un'area sauna/idromassaggio gratuita.

Rue Jean Commère
05560 VARS LES CLAUX
☎ +33 (0)9 72 41 27 06 /
+33 (0)4 94 92 59 85

✉ servicecommercial@odelvar.com
🌐 www.carlines-vars.fr



DORMIRE

AGENZIE IMMOBILIARI & AGENZIA VIAGGI



AGENZIA VIAGGI

ALPES SUD LOCATIONS

Che voi viaggiate in coppia, in famiglia o con gli amici, c'è sempre un affitto adatto alle vostre esigenze. Approfittate delle strutture di qualità dei nostri alloggi, tra cui una sauna e una cucina completamente attrezzata, per rendere il vostro soggiorno a Vars ancora più piacevole.

BP2
05560 VARS LES CLAUX
☎ +33 (0)4 92 46 51 02 /
+33 (0)6 10 26 85 31

✉ contact@alpes-sudlocations.com
🌐 www.alpes-sudlocations.com

AGENZIE IMMOBILIARI



AGENCE DE LA FORÊT BLANCHE

Vi aiuteremo a trovare lo chalet o l'appartamento dei vostri sogni per una vacanza indimenticabile a Vars. Siamo al vostro ascolto e lavoriamo insieme in totale fiducia e gentilezza per soddisfare al meglio le vostre aspettative. Aperto tutto l'anno.

152 Cours Rohner - Point Show
05560 VARS LES CLAUX
☎ +33 (0)4 92 48 58 25

✉ reservation@agencedevars.fr
🌐 www.agencedevars.fr
📷 [agence_de_la_foret_blanche](https://www.instagram.com/agence_de_la_foret_blanche)

ALPAGES IMMOBILIER



Esperti nelle transazioni immobiliari a Vars, vi accogliamo tutto l'anno nella nostra agenzia di Point Show. Entrate da Alpages Immobilier e condividete con noi il vostro progetto.

Vi riceviamo su appuntamento 7 giorni su 7.

Centre commercial - Point Show
152 cours Rohner
05560 VARS LES CLAUX
☎ +33 (0)4 92 54 19 21 / +33 (0)6 15 61 52 08

✉ info@alpages-immo.com
🌐 www.alpages-immo.com
📘 Alpages Immobilier - Vars
📷 [vars_alpagesimmo](https://www.instagram.com/vars_alpagesimmo)

DURAND IMMOBILIER MONTAGNE



Esperti in transazioni immobiliari e amministrazione condominiale, il nostro team è a vostra disposizione e al vostro servizio nella nostra filiale di Point Show per aiutarvi a realizzare i vostri progetti.

Le Point Show
05560 VARS LES CLAUX
☎ +33 (0)4 23 32 35 52

✉ contact@durandimmo.com
🌐 www.durandimmo.com
📘 Durand Immobilier
📷 [durand_immobilier](https://www.instagram.com/durand_immobilier)



FONCIA

L'agenzia Foncia è un operatore fondamentale nel settore degli affitti turistici, con alloggi per tutte le tasche. Foncia propone un'offerta variegata sia a livello della qualità che del prezzo.

www.vacances.foncia.com

128 Cours Fontanarosa
05560 VARS LES CLAUX

Affitti per le vacanze: ☎ +33 (0)4 92 46 53 23

✉ vars-vacances@foncia.fr

Amministrazione di condominio:

☎ +33 (0)4 92 21 22 07

✉ idha-vars@foncia.fr

Transazione: ☎ +33 (0)4 88 76 82 11



MAEVA HOME

L'agenzia Maeva Home è una soluzione di gestione locativa all-in-one. Collegata alle principali reti di distribuzione europee, Maeva si appoggia al suo savoir-faire: messa online, strategia dei prezzi, accoglienza e gestione degli affittuari.

Immeuble Centre Vars
Cours Fontanarosa

05560 VARS LES CLAUX

☎ +33 (0)488038591 / +33 (0)684436470

✉ reception.vars@maeva.com

🌐 www.maeva.com

📱 maeva.com

📷 [maevacom](https://www.instagram.com/maevacom)





DORMIRE RESIDENCE TURISTICI

66 ap.



ODALYS - PRA SAINTE MARIE ****

Sito in una posizione ideale ai piedi delle piste e di fronte a una seggiovia, il residence propone degli appartamenti equipaggiati e dotati di Wi-Fi (con supplemento) e di una zona acquatica composta da una piscina coperta riscaldata e da un hammam (con supplemento).

3 impasse des sagnes
05560 VARS SAINTE-MARIE
☎ +33 (0)4 92 50 81 95 /
+33 (0)825 562 562

✉ prastemarie@odalys-vacances.com
🌐 www.odalys-vacances.com

100 ap.



ARYA RESIDENCE - LIVING STONE

Il nuovo residence*** ARYA - Living Stone si trova nel cuore della stazione di Vars les Claux, a 80 m dalle piste e vicino ai negozi (apertura nel dicembre 2024).

Cours Fontanarosa
05560 VARS LES CLAUX
☎ +33 (0)4 92 46 51 02

✉ contact@alpessudresidences.fr
🌐 www.alpessudresidences.fr

250 p.



PIERRE & VACANCES - L'ALBANE

Circondato dagli abeti, il nostro residence l'Albane si trova a cinque minuti a piedi dal centro e si integra armoniosamente alla stazione con la sua architettura tradizionale.

12 Cours Guy Seradour
05560 VARS LES CLAUX
☎ +33 (0)4 92 20 66 70

✉ reception.vars-albane@groupepvc.com
🌐 www.pierreetvacances.com
📍 Pierre et Vacances
📷 pierreetvacances

79 c

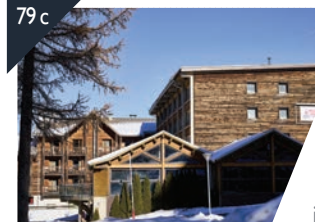

VILLAGES CLUBS DU SOLEIL

Sito in una posizione ideale ai piedi delle piste, il Village Club du Soleil di Vars vi dà il benvenuto per un soggiorno All Inclusive (con materiale da sci e pass forfettario, ristorazione, animazioni, mini club, piscina...) in un'atmosfera accogliente.

10 Allée Clamens
05560 VARS LES CLAUX
☎ +33 (0)4 92 46 50 43

✉ vars.accueil@villagesclubsdusoleil.com
🌐 www.villagesclubsdusoleil.com
📍 Village Club du Soleil Vars
📷 villageclubdusoleilvars



DORMIRE

APPARTAMENTI IN VENDITA RESIDENCE FUTURI

18 ap.



CHALETS L'OR BLANC

Gli Chalets l'Or Blanc sono un complesso di qualità in una posizione privilegiata nel cuore della località di Vars les Claux. Un totale di 18 appartamenti, suddivisi in tre prestigiosi chalet bifamiliari, che vanno dal trilocale al sei locali. Per maggiori informazioni contattate Familia Investissements.

Lieu-dit Le Pissail
05560 VARS LES CLAUX
☎ +33 (0)6 80 41 66 52

✉ contact@groupefamilia.fr
 🌐 www.familiainvestissements.fr
 📘 Groupe Valaize
 📷 groupe_valaize

15 ap.

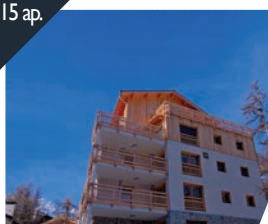

LE SOLÉA

IN VENDITA - ULTIMA OPPORTUNITÀ LOTTO 5 LOCALI CONSEGNA LE SOLEA ANNO 2024

Le Soléa propone ampi appartamenti di lusso con terrazze a doppia esposizione nel cuore della stazione sciistica di Vars, a meno di 400 m dalle piste e dagli impianti di risalita.

Spese notarili da pagare dietro presentazione del presente tagliando e soggette a condizioni.

204 Allée Jean Navarre
05560 VARS LES CLAUX
☎ +33 (0)6 14 63 90 48 /

+33 (0)7 70 22 24 42
✉ contact@immostena.fr
 🌐 www.immostena.fr

CHALETS
L'OR BLANC
à VARS-LES-CLAUX



3 chalets

18 lodges

Du T3 au T6



AU BORD DES PISTES



DORMIRE HOLIDAY RESORTS

14 r.

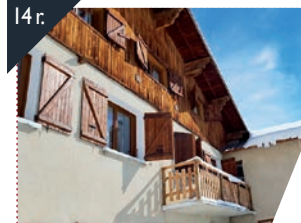

LES ÉGLANTINES

Lo chalet Les Églantines, certificato “Jeunesse et Sports” (gioventù e sport), è specializzato nell'accoglienza dei gruppi da oltre 40 anni. Dispone di 14 camere con docce private. La sala comune è dotata di un videoproiettore connesso e di un bar.

05560 VARS SAINTE-CATHERINE
☎ +33 (0)6 51 83 11 00

✉ s.baiera@leseglantines-vars.com
🌐 www.leseglantines-vars.com
📌 Chalet les églantines
📍 leseglantinesvars

118 p.

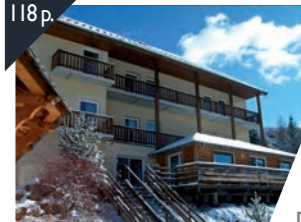

L'ORANGE BLEUE

L'Orange Bleue vi dà il benvenuto nei suoi due chalet, sia in estate che in inverno, di fronte a un comprensorio sciistico composto da 185 km di piste. Il nostro centro vacanze vi sedurrà con tutte le sue camere, che offrono una vista panoramica sulle piste e sulle cime delle nostre splendide montagne.

Cours François Bénard
05560 VARS SAINTE-CATHERINE
☎ +33 (0)6 07 90 32 02

✉ contactorangebleuevars@gmail.com
🌐 www.obvars.eatbu.com
📌 L'Orange Bleue Centre de Vacances

68 p.



CHALET L'EYSSINA

Se avete voglia di evasione, lo chalet Eyssina si trova in una posizione ideale ed è ben equipaggiato per il vostro soggiorno in gruppo o da soli. Denis e il suo team vi accoglieranno per un soggiorno indimenticabile a 50 metri dalla Forêt Blanche. Scegliete la formula che fa per voi.

Rue de la Mairie
05560 VARS SAINTE-MARIE
☎ +33 (0)6 83 13 09 09

✉ arnoux.denis05@orange.fr
🌐 <https://msardini.l.wixsite.com/chaleteyssina>

110 p.



LE VAL D'ESCREINS

Grande centro vacanze con 110 posti letto. Apprezziamo i suoi rivestimenti in legno, che gli conferiscono un grande fascino, la convivialità del posto e l'accesso al comprensorio, perfettamente servito dal suo sistema di navette.

Le Val d'Escreins
05560 VARS SAINT-MARCELLIN
☎ +33 (0)4 42 39 70 96 /
+33 (0)7 88 64 49 33

✉ chaletsvars.cap@gmail.com
🌐 www.club-alpes-pyrenees.fr



DORMIRE

AFFITTI PER LE VACANZE

16 p.

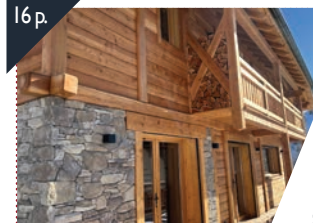

CHALET SAINT-GEORGES*****

Nuovo chalet nel cuore di Vars Les Claux, vicino agli impianti di risalita. È composto da due alloggi: un appartamento su due piani per 10 persone e un appartamento per sei persone. Gli animali non sono ammessi. In un luogo calmo e assoluto.

Allée Mancini
05560 VARS LES CLAUX

☎ +33 (0)6 74 81 55 65
✉ perceneiglocation@orange.fr

05177017751WF

18 p.

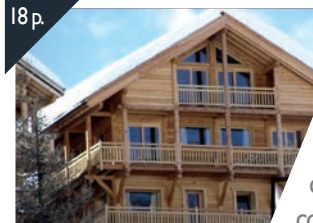

CHALET LA GRANGE DES RENNES****

Chalet da 300 m² su quattro livelli, con ascensore, vista sull'Eyssina o su Fontbonne. Dispone di cinque camere matrimoniali e una camera dormitorio con bagno, una cucina completamente attrezzata, due saloni (uno dei quali con camino e console di gioco) e un'area relax con sauna, hammam, piscina e spa.

Lieu-dit Fontbonne, Rte du Col de Vars
05560 VARS LES CLAUX
☎ +33 (0)6 09 06 57 47 /
+33 (0)6 82 44 07 51

✉ contact@viapassion.com
🌐 www.lagrangedesrennes.com

05177001081MX

10 p.



CAPRA IBEX***

Situato sulle alture del comprensorio nel quartiere di Fournet, CAPRA IBEX si trova in una posizione ideale per accedere rapidamente ai sentieri escursionistici, a 300 m dal centro del comprensorio e vicino ai negozi: mini-market, ristoranti, bar e negozi sportivi.

Les Bouquetins 3 - C14
Cours Guy Seradour
05560 VARS LES CLAUX
☎ +33 (0)6 19 57 00 51

✉ bouquetins05560@gmail.com
🌐 www.capraibexvars.com

05177016039NH

7 p.



APPARTAMENTO ALBANE**

Appartamento ristrutturato nel maggio 2023, con tre camere da letto. Situato in posizione ideale nel Residence l'Albane, ai piedi delle piste, a 200 m dal centro del comprensorio e a 100 m dal centro commerciale di Point Show. Piscina riscaldata all'aperto e negozio Skiset® nel residence.

Résidence l'Albane
12 Cours Guy Seradour
05560 VARS LES CLAUX
☎ +33 (0)6 09 03 08 22 /

+33 (0)6 88 37 85 54
✉ michael@noreve.com
🌐 www.abritel.fr/location-vacances/
p1972900

05177017606SB

4 p.

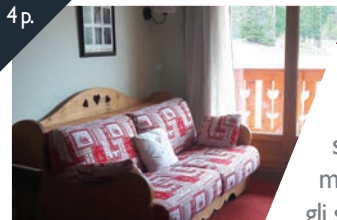

APPARTAMENTO ALBANE

Appartamento molto confortevole di 33 m² per quattro persone, al 2° piano con ascensore. Una camera. Situato sulle piste da sci, luminoso e con una splendida vista sulle montagne. Balcone, parcheggio privato, piscina, deposito per gli sci con accesso diretto alle piste.

12 bis Cours Guy Séradour
05560 VARS LES CLAUX

☎ +33 (0)6 72 38 55 73
✉ renaud.catherine@orange.fr

05177000022WE

4 p.



CHALET U COULOMBU**

Bello chalet sito nel cuore della stazione sciistica, vicino alle piste e ai negozi. Due camere indipendenti, balconi esposti a sud, parcheggio privato davanti allo chalet.

Allée Ferdinand Nègre
05560 VARS LES CLAUX
☎ +33 (0)4 92 46 50 88 /
+33 (0)6 07 56 18 33

✉ michel.alain05@orange.fr
🌐 www.location-appartements-vars.fr

05177000951VR

10 p.

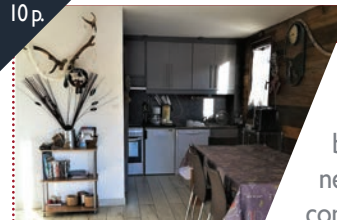

APPARTAMENTI CENTRE VARS

Piacevole appartamento ristrutturato in stile chalet da 60 m², con 10 posti letto, due camere da letto e due balconi. Situato a 200 m dagli impianti di risalita, vicino ai negozi, all'ESF e alle navette gratuite. Qui troverete tutto il comfort necessario per trascorrere una vacanza piacevole.

102 résidence Centre Vars
Cours Fontanarosa
05560 VARS LES CLAUX

☎ +33 (0)6 85 21 07 17
✉ atelierdesaintluc@gmail.com

051770 000028 KO

4 p.



CHALET LES HIVERNAILLES*

Situato in una zona tranquilla nel cuore del comprensorio, a 300 m dalle piste, questo appartamento di 39 m² al piano terra dello chalet può ospitare fino a quattro persone. Una camera con letto matrimoniale, una zona notte con letto a castello e un soggiorno con divano letto.

Rez-de-chaussée
67 Allée Joffrin
05560 VARS LES CLAUX

☎ +33 (0)6 88 43 31 49 /
+33 (0)6 07 55 99 76
✉ alainmartin05@orange.fr

05177001000AF

6 p.



APPARTAMENTO LUBERON

Trilocale al 9° e ultimo piano della residenza "Le Luberon", esposto a sud/sud-ovest con 2 balconi, 6 posti letto e 2 camere da letto. Appartamento ai piedi delle piste, situato nel cuore del comprensorio, tra l'Ufficio del turismo e il Point Show. Parcheggio nel residence.

Résidence Le Luberon
360d Cours Brayer
05560 VARS LES CLAUX

☎ +33 (0)6 08 84 85 23
✉ belot.dom@gmail.com

05177016089VF

8 p.



CHALET L'ECHO

Chalet di 80 m² al piano terra, da 4 a 8 posti letto, 3 camere da letto, 2 bagni con doccia, TV, frigorifero, lavastoviglie, lavatrice, forno e microonde. Situato nel cuore della stazione sciistica di fronte alle piste, esposto a sud e vicino ai negozi. Molto tranquillo.

Allée Astrie
05560 VARS LES CLAUX
☎ +33 (0)6 74 45 48 01

✉ pat.r@wanadoo.fr

0517700005PR

8 p.



CHALET NATHALYA

Chalet di lusso per massimo otto persone. Posizione eccezionale vicino alle piste. Tre camere matrimoniali e due letti singoli a castello. Un bagno con doccia, un bagno con vasca, riscaldamento a pavimento, stufa a pellet connessa. Completamente attrezzato. Pulizia e biancheria incluse.

Hameau des Rennes
Quartier Fontbonne
05560 VARS LES CLAUX

☎ +33 (0)6 19 49 77 43 /
+33 (0)7 86 44 82 26
✉ marc.d@deafrance.com
🌐 www.chaletdevars.fr

0517700004UI

15 p.



CHALET LES ECRINS

Autentico chalet familiare su due piani con 7 camere da letto. Può ospitare fino a 15 persone. Si trova a Vars les Claux, vicino alle piste da sci e a 6 minuti a piedi dalla seggio-cabinovia di Chabrières. Le auto rimangono parcheggiate intorno allo chalet. In corso di classificazione.

103 allée Navarre
05560 VARS LES CLAUX

☎ +33 (0)6 64 59 47 53
✉ vacancesauxecrins@gmail.com

05177000998SB

8 p.



CHALET LES SOLDANELLES

Immerso nel verde, in una zona tranquilla e soleggiata, questo chalet completamente ristrutturato vi conquisterà con la sua atmosfera accogliente e i suoi comfort moderni! Ideale per una vacanza in montagna con la famiglia o gli amici!

134 Allée Ambrogiani
05560 VARS LES CLAUX

✉ chaletsoldanelles.vars@gmail.com

05177 0000212S

65 p.



CHALET L'ESTABLOU

Grande chalet a Sainte-Catherine composto da sei appartamenti moderni e completamente attrezzati.

Una navetta gratuita passa davanti allo chalet ogni mezz'ora.

33 Chemin des Couniets
05560 VARS SAINTE-CATHERINE

☎ +33 (0)6 89 59 10 75 /
+33 (0)7 82 81 93 27
✉ tcquezel@gmail.com
🌐 www.establou.com

05177017338AK

12 p.



CHALET TÉTRAS

Situati a Vars 2000, questi chalet caratteristici possono ospitare da 8 a 12 persone. Vantano una vista mozzafiato sulle montagne e sono vicini a una fermata delle navette gratuite. Partenza e arrivo sugli sci attraverso la pista della Faisandière (200 m).

92 impasse du Paneyron
Rond-point du skieur - Vars 2000
05560 VARS LES CLAUX

☎ +336 22 85 21 41
✉ chalet.lekota@orange.fr

05177016016SB

8 p.



HAMEAU DES RENNES

Appartamento su due piani di 80 m² per 8 persone con tre camere da letto, due TV, due bagni, due WC, balcone, parcheggio privato sotterraneo, deposito per gli sci e piscina interna riscaldata.

Di fronte alle piste. Contatto solo via e-mail.

Fontbonne
05560 VARS LES CLAUX

✉ varsholidayscottage@gmail.com
 📍 Vars LesRennes (Vars Holidays Cottage)
 📷 vars_holidays_cottage

05177017753DP

4 p.



LE LUBERON

Bilocale da 44 m² ristrutturato di recente con 4 posti letto (una camera e una cameretta) sito nel molto apprezzato residence Luberon, nel settore di Escondus e AI PIEDI DELLE PISTE. Vicino al centro del comprensorio e al centro commerciale Point Show. Grande balcone esposto a sud.

360d Cours Brayer
Les Escondus
05560 VARS LES CLAUX

☎ +33 (0)6 09 97 19 71
✉ briandchristine078@gmail.com

0517700012NX

4 p.



LE KATIA

Studio montano a 100 m dalle piste, con quattro posti letto di cui un letto matrimoniale, una lavastoviglie e un armadio per gli sci.

Allée Trub
05560 VARS LES CLAUX
☎ +33 (0)6 63 59 24 94

✉ regine.blouet@free.fr

05177000996HT

5 p.

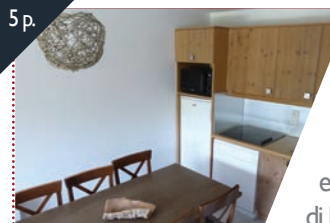

LE REFUGE DE L'ALBANE

Di fronte alle piste. Trilocale di 42 m² con due camere da letto e un balcone. Include tutto: biancheria da letto e da bagno, letti fatti, pulizia della casa, parcheggio privato interrato, piscina esterna riscaldata al piano terra. A 50 m dall'ESF, dall'ESI e dai negozi di Point Show. Vicino alla pista di Écrins e alla seggiovia di Sibières.

12 bis Cours Guy Séradour
05560 VARS LES CLAUX

☎ +33 (0)6 89 56 32 82
✉ guits2@yahoo.fr

05177016177MX

10 p.



LEMMING CHALET

Chalet prestigioso ai piedi delle piste, 10 posti letto. Atmosfera rilassante in uno chalet nuovo da 170 m² composto da 4 camere e 3 bagni, sito di fronte al bosco nella parte alta della stazione sciistica in un complesso di recente costruzione. Servizio navetta a meno di 200 m.

129 Impasse du Paneyron
05560 VARS LES CLAUX
☎ +33 (0)6 21 55 03 03 /
+33 (0)6 99 41 94 40

✉ accueil@lemmingchalet-vars.fr
🌐 www.lemmingchalet-vars.fr

05177000024EJ

6 p.



RESIDENCE VARSEA

Un comodo appartamento di 44 m² al 3° piano con ampio balcone di 7 m². Vicino a tutti i servizi. Parcheggio privato. Una grande camera con letto da 160x200, una cameretta con letti a castello e una cucina moderna aperta sul salotto con un comodo divano-letto. Wi-Fi.

Résidence Varséa Appartement 307
5520 Allée Briata Georges
05560 VARS LES CLAUX

☎ +33 (0)7 49 33 97 49 /
+33 (0)6 23 92 04 45
✉ aiglepe@yahoo.fr

05177017527MX

4 p.



STUDIO CENTRE VARS

Studio di 30 m² per 4 persone. Vicino alle piste da sci e ai negozi di Vars les Claux. Zona notte con letto a castello. Un letto matrimoniale. Balcone esposto a sud.

3 Centre Vars
Cours Fontanarosa
05560 VARS LES CLAUX

☎ +33 (0)6 34 33 34 09
✉ jacky.champagne0823@orange.fr

0517700007VN

4 p.



STUDIO PELVOUX 2

Studio per quattro persone ai piedi delle piste di Pelvoux 2 a Vars les Claux. Cucina completamente attrezzata. Zona notte con due letti a castello da 90 cm e un divano letto da 140 cm. Un bagno con WC, un balcone esposto a sud e un armadio per gli sci.

Allée Martial Lucien
05560 VARS LES CLAUX

☎ +33 (0)6 80 71 62 25
✉ rajaupascal@gmail.com

05177000037U

10 ap.



LES VERSEAUX ENNEIGÉS

Piccola residence familiare con 10 appartamenti confortevoli nel cuore del comprensorio di Vars les Claux. Situato in una posizione ideale vicino alle piste, ai negozi, alla scuola di sci e all'Ufficio del turismo. Parcheggio, terreno con pini e tavoli da picnic.

135 allée Bret
05560 VARS LES CLAUX

☎ +33 (0)6 08 34 57 18
✉ puimi.location@orange.fr

05177000995DP



PORTINERIA

APPARTEMENT VARS

LOCATION DE VACANCES
www.appartementvars.fr

GNM

Servizio di reception. Un approccio familiare e a misura d'uomo, che garantisce un autentico servizio di prossimità.

Résidence Eyssina
Allée Aicardi
05560 VARS LES CLAUX
☎ +33 (0)6 71 64 26 15 /

+33 (0)6 76 38 89 83
✉ e.appvars@gmail.com
🌐 www.appartementvars.fr
📍 Appartement Vars

LEARN TO SKI

SKI AND SNOWBOARD SCHOOLS



ESF VARS



La nostra passione farà la vostra gioia. Scuola di sci e snowboard. Due punti di partenza: Les Claux centro e il Point Show. Corso a partire dai 2 anni e mezzo di età. Ma anche: passeggiate con le racchette da neve, corsi di freestyle, fuoripista e sci-alpinismo.

81 Allée Paul Charlot
05560 VARS LES CLAUX
☎ +33 (0)4 92 46 53 24

✉ contact@esf-vars.com
🌐 www.esf-vars.com
f EsfVars
@ esfvars

ÉCOLE DE SKI INTERNATIONALE



Situata al Point Show, accanto alla seggiovia di Sibières, l'ESI è una scuola di sci e snowboard a conduzione familiare gestita da "les artisans du ski" (gli artigiani dello sci). Proponiamo lezioni private, lezioni di gruppo, corsi di freestyle e fuori pista.

Le Point Show
05560 VARS LES CLAUX
☎ +33 (0)4 92 500 992

✉ contact@esivars.com
🌐 www.esivars.com
f EsiVarS
@ esi.vars

HAPPY MOUNTAINS

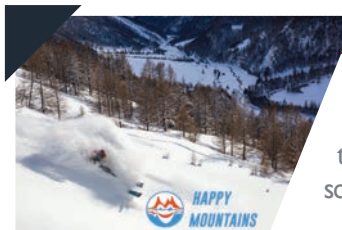

Happy Mountains è una scuola di sci e di montagna che offre un'ampia gamma di attività montane su misura e per tutti i livelli: sci-alpinismo, splitboard, sci fuori pista, snowboard, sci freerando, arrampicata su ghiaccio e lezioni private di sci.

Chez Eterlou Sports
Cours Rohner
05560 VARS LES CLAUX
☎ +33 (0)6 65 70 02 66

✉ contact@happy-mountains.com
🌐 www.happy-mountains.com
f Happy Mountains
@ the_happy_mountains



cairn

PROTECT
YOUR ADVENTURE



MONT ÉPIQUE

Corsi di sci e snowboard, dalla pista al freeride, dallo sci freerando al trekking selvaggio. E naturalmente scalata di cascate di ghiaccio, ghiacciai e alpinismo. Il nostro team sarà lieto di farvi scoprire le gemme della montagna!

Chez Les Amis du Chalet
05560 VARS SAINTE-CATHERINE
☎ +33 (0)6 19 30 73 75

✉ montepique05@gmail.com
f Mont épique
@ mont_epique



PURE SNOWSCHOOL

Da 10 anni la scuola 100% snowboard di Vars/Risoul insegna con passione a partire dall'età di 3 anni. Troveremo sempre la Snowlution più adatta alle vostre esigenze, che voi vogliate iniziare o migliorare le vostre abilità nel Freestyle/ Freeride/ Carving.

Presso Avalanche Ski Shop
Immeuble Centre Vars
05560 VARS LES CLAUX
☎ +33 (0)6 01 74 47 77

✉ info@pure-snowscool.com
globe www.pure-snowscool.com
f Pure-Snowscool
@ puresnowscool



WE SNOWBOARD SCHOOL

Sulla base della loro esperienza unica di atleti e allenatori ai Giochi Olimpici, la We Snowboard School propone lezioni di gruppo o private per tutti i livelli, dal principiante al professionista. Questi istruttori esperti e appassionati vi aiuteranno a progredire in tutta sicurezza.

Chez la Charpenterie
85 Cours Rohner
05560 VARS LES CLAUX
☎ +33 (0)7 87 43 36 50

✉ wesnowboard@outlook.fr
globe www.wesnowboardschool.com
f We Snowboard School
@ wesnowboardschool

ACCOMPAGNATORI DI MONTAGNA E GUIDE

MONTAGNE LIBERTÉ



Avete voglia di rilassarvi senza inquinamento olfattivo, sonoro o visivo? Le escursioni con le racchette da neve sono fatte per voi. Territori incontaminati, orme degli animali, senza dimenticare la degustazione di prodotti locali o un'escursione notturna per ammirare le stelle.

Chalet ESI, Point Show
05560 VARS LES CLAUX
☎ +33 (0)6 15 07 28 85

✉ bureau.montagne.liberte@gmail.com
 🌐 www.montagne-liberte.com
 📍 Montagne-Liberté
 📷 [montagneliberte](https://www.instagram.com/montagneliberte)

MONTAGNE MÉLÉZIN



Siamo guide e accompagnatori di montagna indipendenti e vi facciamo scoprire la montagna in modo alternativo: in piccoli gruppi con le racchette da neve o a piedi, in mountain-bike o e-mountain-bike oppure con gli sci da alpinismo!

Ai villaggi Clubs du Soleil
05560 VARS LES CLAUX
☎ +33 (0)6 77 15 77 85 /
+33 (0)6 22 37 16 19

✉ contact@montagne-melezin.com
 🌐 www.montagne-melezin.com
 📷 [montagnemelezin](https://www.instagram.com/montagnemelezin)

SPORT NATURE VARS



Organizzazione di gite nella NATURA per scoprire VARS in modo alternativo. Mountain-bike sulla neve su una fatbike elettrica, divertenti ciaspolate con scivolate, marshmallow alla griglia o fonduta in un rifugio. Lo SPORT a misura di famiglia, tra amici o con la vostra azienda.

Agriturismo Le Forest
05560 VARS SAINT-MARCELLIN
☎ +33 (0)7 82 76 32 38

✉ jb.calais@yahoo.fr
 🌐 www.giteforest-vars.com
 📍 Sport nature VARS
 📷 [sportnaturevars](https://www.instagram.com/sportnaturevars)

**VOGLIA DI
EVASIONE**
ATTIVITÀ ALL'APERTO

PASSEGGIATE CON RACCONTO



La petite histoire
Contes à partager

LA PETITE HISTOIRE

Scoprite la vallata di Vars in compagnia di un cantastorie! Venite a ridere e sognare in alta quota, in famiglia o tra amici. In programma: serate di racconti e leggende, passeggiate con racconto a piedi o con le racchette da neve, spettacoli durante l'aperitivo, animazioni per le famiglie.

Résidence les Myrtilles
Cours fontanarosa
05560 VARS LES CLAUX
☎ +33 (0)6 51 86 70 03

✉ nicolas.lapetitehistoire@gmail.com
🌐 www.la-petite-histoire.com
📞 Nicolas Bonato - la petite histoire

CANI DA SLITTA - ATTIVITÀ NORDICHE

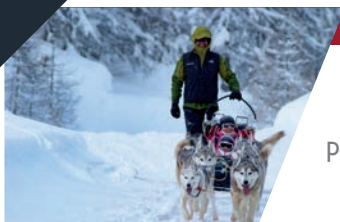

MUSH AND CO

Attività nordiche, escursioni con slitte trainate da cani, cani e racchette da neve... venite a godervi il paesaggio innevato al centro di La Forêt Blanche.

In cima alla seggiovia di Sainte-Marie
Settore Peyrol
05560 VARS SAINTE-MARIE
☎ +33 (0)6 48 39 29 66

✉ mushandco@orange.fr
🌐 www.mushandco.com
📞 Chiens de traîneaux VARS
📷 chiensdetraîneauxvars

MOTOSLITTA PER BAMBINI



SCOOTPARADIZE

Anche i bambini, proprio come i grandi, scopriranno la gioia che si prova a guidare una vera motoslitte.

Le Fournet - Plateau du Caribou
05560 VARS LES CLAUX
☎ +33 (0)6 23 14 72 27

✉ scootparadize@wanadoo.fr
🌐 www.scootparadize.com
📞 Scootparadize Vars
📷 scootparadize

PARAPENDIO



S'AIR PONÇON PARAPENTE

S'AIR PONÇON PARAPENTE è una scuola francese di parapendio delle Alte Alpi specializzata nel volo tandem in parapendio. In inverno proponiamo dei voli tandem di iniziazione sulla stazione sciistica di Vars.

Centre de vacances Banque de
France - allée Journod
05560 VARS LES CLAUX
☎ +33 (0)6 74 91 12 74

✉ contact@sair-poncon-parapente.com
🌐 www.sair-poncon-parapente.com

VISITA E DEGUSTAZIONE



LA CHÈVRERIE DE LA FONT SANCTE

Venite a visitare l'allevamento di capre, tutti i giorni dalle 16:30 alle 18:30, e assistete alla mungitura alle 17:00. I nostri formaggi sono in vendita nel negozio tutti i giorni dalle 10:00 alle 12:00 e dalle 16:30 alle 18:30. Chiuso il lunedì e martedì mattina (siamo presenti al mercato).

Route du Forest
05560 VARS SAINT-MARCELLIN
☎ +33 (0)6 35 50 24 29

✉ gaecfontsancte@gmail.com
📍 Chevreriefontsancte

CULTURA

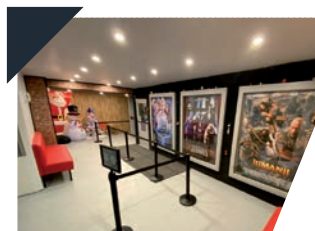

CINEMA LE MELÈZE

Due sale vi accolgono per le vostre serate cinematografiche con proiezioni in 3D, merende cinematografiche e conferenze cinematografiche. Un programma vario. Ingresso dalla galleria di Point Show, di fronte a SPAR.

Le Point Show
05560 VARS LES CLAUX
☎ +33 (0)4 12 39 30 17

✉ contact.meleze@cinvalley.fr
🌐 www.cinvalley.fr
📍 Cinema Le Meleze - Vars

SCOPRIRE

ATTIVITÀ CULTURALI E PATRIMONIO CULTURALE

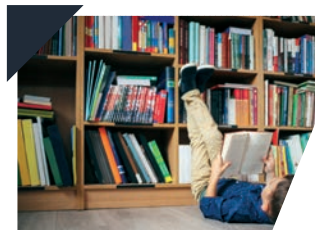

BIBLIOTECA MUNICIPALE

E SPAZIO MULTIMEDIALE
Romanzi - Fumetti per adulti e per tutti - Documentari Fondi regionali - Letteratura per ragazzi
Orari di apertura:
Mercoledì 10:00-12:00 / 15:00-17:00
Venerdì 10:00-12:00

Maison Chastan
05560 VARS SAINTE MARIE
☎ +33 (0)4 92 54 10 76 /
+33 (0)4 92 46 50 09

✉ bibliotheque@mairie-vars.fr



EQUIPAGGIARSI

I NOSTRI NEGOZI DI ARTICOLI SPORTIVI



AVALANCHE SKI SHOP

Noleggio/vendita di sci, snowboard, mountain-bike elettriche... Il vostro negozio di sport invernali soddisfacente al 100%: atmosfera amichevole, attrezzatura di alta qualità e di tendenza, servizio personalizzato, manutenzione e riparazione della vostra attrezzatura. Aperto tutto l'anno!

Immeuble Centre Vars
56 Cours Fontanarosa
05560 VARS LES CLAUX
☎ +33 (0)4 92 46 52 07

✉ contact@avalancheskishop.com
🌐 www.avalancheskishop.com
📱 [avalancheskishopvars](https://www.instagram.com/avalancheskishopvars)



LA CHARPENTERIE - SPORT 2000

La Charpenterie Sport, esperti negli sport all'aria aperta a Vars dal 1973. Il nostro team vi accoglierà in un negozio dall'atmosfera accogliente. Noleggio e vendita di attrezzature da sci, negozio di surf, officina per la riparazione di sci e snowboard, area bootfit.

85 Cours Rohner
05560 VARS LES CLAUX
☎ +33 (0)4 92 46 52 10

✉ lacharpenteriesport@wanadoo.fr
🌐 www.lacharpenterie-vars.sport2000.fr
📍 La Charpenterie Sport 2000 Vars

La Charpenterie

LA CHARPENTERIE SPORT - MARMOTTONS

Catena di negozi di abbigliamento, calzature e materiale sportivo con una sezione moda per adulti e bambini. Noleggio e vendita di attrezzature da sci.

Résidence les Marmottons
05560 VARS LES CLAUX
☎ +33 (0)4 92 46 68 82

✉ lacharpenteriesport@wanadoo.fr
🌐 location-ski.sport2000.fr
📍 La Charpenterie Sport 2000 Vars



DOMINIQUE SPORT

L'esperienza e i consigli degli specialisti al vostro servizio dal 1949. Le più grandi marche di sci, calzature e abbigliamento.

Résidence Le Seignon
05560 VARS LES CLAUX
☎ +33 (0)6 45 33 73 16

✉ info@dominique-sport.com
🌐 www.dominique-sport.com
📍 Dominique Sport
📱 [dominique.sport](https://www.instagram.com/dominique.sport)

ÉTERLOU SPORTS



Specialista degli scarponi da sci e del BOOT FITTING, il nostro team è a vostra disposizione. Vi daremo i migliori consigli nel nostro spazio vendita/noleggio. Il nostro negozio di abbigliamento estate/inverno vi permetterà di creare il vostro stile personale.

Cours Georges Rohner
05560 VARS LES CLAUX
☎ +33 (0)4 92 46 62 87

✉ info@eterlou-sport.fr
🌐 www.eterlou-sport.fr
📍 L'Eterlou Sports
📱 eterlousports_vars

INTERSPORT CENTRE VARS



Benvenuti da Intersport Centre Vars! Qui vi accogliamo con passione e buon umore. Ci occuperemo di tutto affinché possiate approfittare appieno del vostro soggiorno. Siete pronti a scendere in pista con l'attrezzatura su misura per voi?

Immeuble le Seignon
05560 VARS LES CLAUX
☎ +33 (0)4 92 46 52 46 /
+33 (0)6 99 46 73 15

✉ espaceblanc@orange.fr
🌐 www.intersport-rent.fr

GLISS CENTER



Da oltre 10 anni Gliss Center è il vostro centro per il noleggio di sci e snowboard. Un negozio indipendente diverso dai grandi magazzini, che rivendica l'obiettivo di essere il più vicino possibile ai propri clienti e di offrire loro il migliore materiale sportivo al miglior prezzo.

Immeuble Centre Vars
Cours Fontanarosa
05560 VARS LES CLAUX
☎ +33 (0)4 92 56 21 77 /

+33 (0)6 73 15 80 36
✉ fdvars@gmail.com
🌐 www.location-ski-vars.fr
📍 GLISS Center Vars

INTERSPORT POINT SHOW



Vi diamo il benvenuto e vi consigliamo per ogni sciata. Intersport Rent: il n°1 del noleggio di sci online. Comfort, sicurezza e risparmio per il massimo del divertimento.

Centre commercial le Point Show
05560 VARS LES CLAUX
☎ +33 (0)4 92 23 53 64

✉ intersport-vars@orange.fr
🌐 www.intersport-vars.com
📍 Intersport Vars

LA GODILLE - NETSKI



Dal 1995 La Godille vi accoglie ai piedi delle piste. Saremo lieti di consigliarvi sull'attrezzatura da sci e sulla manutenzione della vostra attrezzatura (sciolinatura, affilatura, riparazioni). Scoprite il nostro abbigliamento sportivo, gli accessori e l'area dopo sci con le migliori marche.

114 cours Yves Brayer
05560 VARS LES CLAUX
☎ 0 +33 (0) 4 92 46 55 70

✉ netskivars@orange.fr
🌐 www.netski.com

ORAIN SPORT SKISET



Orain Sport Skiset dispone di 4 negozi per il noleggio. Sci, snowboard, passeggiate, racchette da neve, fat bike, scooter-slitta e tricicli con gli sci, oltre alle più grandi marche: Picture, Quiksilver, Roxy, Burton, Spyder, Ice Peak, Luhta, Skidress, Sport d'Epoque, Oakley, Red Bull e Pyrenex.

Résidence Le Seignon
128 Cours Fontanarosa
05560 VARS LES CLAUX
☎ +33 (0)4 92 466 366

✉ info@ski-vars.com
🌐 www.ski-vars.com
📍 Orain Sport - Skiset Vars
📱 orainsportskiset

RILASSARSI

TUTTO IL BENESSERE



LES BAINS DE VARS

Energia - Benessere - Bellezza
Les Bains de Vars vi propone un percorso benessere rivitalizzante: hammam, gommage e fanghi, trattamenti per corpo, viso e personalizzati, manicure e pedicure, epilazione.

Résidence Les Marmottons
05560 VARS LES CLAUX
☎ +33 (0)4 92 44 05 81

✉ les.bains.de.vars@orange.fr
🌐 www.bainsdevars.com



ESPACE COCOON

Esplorate nuove sensazioni corporee e scoprite il relax dello Shiatsu, la via della bellezza del Kobido, il massaggio ayurvedico Abhyanga, il massaggio thailandese, il gommage alle spezie indiane, la riflessologia plantare thailandese e il linfodrenaggio detox.

Centro massaggi
Hôtel Les Escondus
05560 VARS LES CLAUX
☎ +33 (0)6 83 60 91 25

✉ sophieemmonnot@hotmail.com
🌐 www.cocoon.pro
📍 Espace Cocoon Sophie Emonnot



JULIA CHARGÉ

RINASCITA YOGA E MASSAGGI BENESSERE
Massaggio benessere - Tecnica Raynor da 30/ 60/ 90 minuti
- Riflessologia da 45 minuti - Aromaterapia da 60/ 90 minuti
- Yoga Hatha Vinyasa in corsi di gruppo, corsi privati, corsi prenatali/postnatali Formula Yoga e Massaggio

Yoga e massaggi: Hotel L'Alpage & Spa
a Sainte Marie e a domicilio.
Yoga di gruppo: Hotel Les Escondus a Vars
les Claux

☎ +33 (0)6 07 00 02 12
✉ julshodghey@gmail.com



MANGIARE

GLI INDIRIZZI GIUSTI

IN STAZIONE E NEI VILLAGGI

LE 1854



Scoprite una cucina casalinga inventiva e generosa, preparata con prodotti freschi, di stagione e di alta qualità. Le nostre costine di manzo grigliate alla fiamma e i nostri piatti unici reinventano i sapori tradizionali. Le 1854 è una tappa obbligata per i buongustai.

29 Allée Zendel
05560 VARS LES CLAUX
☎ +33 (0)4 92 20 91 04

✉ le1854.restaurant@gmail.com
📍 Le 1854 Restaurant
📷 le1854.restaurant

L'APRÈS SKI



L'Après Ski da noi è come da voi. Chalet in larice, caminetto, terrazza esposta a sud, autentico e bohémien. Cucina gourmet, raffinata e accogliente in ogni momento. Dalla colazione alle serate jazz e di festa, un luogo unico a due passi dalle piste e dalle attività!

127 Cours Rohner
05560 VARS LES CLAUX
☎ +33 (0)4 92 22 31 29

✉ l-apres-ski@orange.fr
📍 L'Après Ski
📷 apres_ski_vars

L'ARLEQUIN



Rapidità, cordialità, buonumore, piatti fatti in casa e pizze artigianali da gustare senza moderazione. Specialità di montagna, tartiflette, fonduta savoiarda.
PIZZE DA ASPORTO

Immeuble Centre Vars
Cours Fontanarosa
05560 VARS LES CLAUX
☎ +33 (0)9 50 82 71 58 /

+33 (0)6 08 63 98 55
✉ jaco.ley@orange.fr
🌐 www.pizzarlequin.fr



LE BISTROT DE VARS

Wine bar, tapas bar per l'aperitivo con musica dal vivo e ristorante tradizionale con cucina casalinga e specialità di montagna con formaggi e salumi locali.

Immeuble Centre Vars
Cours Fontanarosa
05560 VARS LES CLAUX
☎ +33 (0)4 92 23 61 17

✉ lebistrotdevars@gmail.com
📍 Le Bistrot, Vars les Claux
📷 le_bistrot_de_vars



PLANTÉ DE BÂTON

Aperto tutto l'anno, il Planté de bâton serve una cucina tradizionale francese con specialità montane e varsine.

Résidence Ski Soleil
05560 VARS LES CLAUX
☎ +33 (0)7 89 87 26 45

✉ alex.borrelly04@gmail.com
📷 leplantedebaton05



LA CABANE

Situata in una posizione ideale ai piedi delle piste di Peynier, La Cabane è un ristorante di montagna accogliente e gioviale che serve una cucina casereccia generosa e di alta qualità, realizzata con prodotti locali.

25 Rue de la Rochette
05560 VARS SAINTE-MARIE

☎ +33 (0)4 92 51 00 71
📍 La Cabane Vars

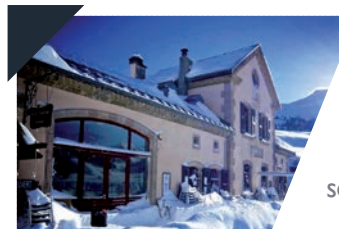

REFUGE NAPOLÉON

Sito in un ambiente che invita alla contemplazione e al relax, con molte attività nelle vicinanze, il Refuge vi accoglie nel suo bar-ristorante e sulla sua terrazza soleggiata. Venite a provare le nostre numerose specialità.

1425 Route du Col de Vars
05560 VARS
☎ +33 (0)4 92 46 50 00

✉ refugenapoleonvars@gmail.com
🌐 www.refuge-napoleon-vars.fr
📍 Hôtel, restaurant, café, le Refuge Napoléon
📷 refuge_napoleon_vars



LE FLOCON

Le Flocon vi offre una posizione privilegiata per venire a gustare un piatto tradizionale o più raffinato, sia al chiuso, circondati da una bella decorazione accogliente e di tendenza, che sulla sua immensa terrazza soleggiata prospiciente il bob dell'alce.

Cours Guy Seradour
05560 VARS LES CLAUX
☎ +33 (0)4 92 21 35 12

📍 Le Flocon
📷 leflocon05



ROCKY

PIZZA CON CONSEGNA a domicilio. Scoprite le nostre deliziose pizze napoletane, le crêpes, le cialde e le bevande da gustare sul posto, da asporto e anche la sera dalle 19:00 CON CONSEGNA A DOMICILIO (a partire da tre pizze).

Immeuble le Seignon
05560 VARS LES CLAUX

☎ +33 (0)4 13 38 53 88
📷 rocky vars

VARS COQUILLAGES



Degustazione di frutti di mare, crostacei e sushi in un'atmosfera festosa nel cuore di Vars les Claux. Sushi e vassoi di crostacei da asporto o con consegna a domicilio.

Les Fermes de Vars
144 Cours Yves Brayer
05560 VARS LES CLAUX
☎ +33 (0)4 92 48 57 62

✉ contact@varscoquillages.fr
🌐 www.varscoquillages.fr
📍 Vars Coquillages & Sushis
📷 [vars_coquillages](https://www.instagram.com/vars_coquillages)

IN ALTA QUOTA



LE BARJO

Ristorante con snack bar in uno chalet di carattere ad alta quota, sito nel cuore del comprensorio sciistico. Terrazza e solarium molto soleggiati, cucina ricca e ambiente conviviale.

Ai piedi degli skilift di Crévoux
Combe des Escondus
☎ +33 (0)4 92 46 56 77

✉ lebarjo2100@gmail.com
🌐 www.lebarjo.com
📍 Le Barjo Restaurant d'Altitude Vars

LO SAPEVATE?



YLa guida **COUP DE FOOD** è disponibile all'Ufficio del turismo per farvi scoprire tutti i piatti migliori dei nostri ristoranti e negozi di alimentari partner.

Mercato settimanale: MARTEDÌ.

LE CHAL'HEUREUX



Ristorante d'alta quota sulla pista des Heureux. Per pranzare tra due piste sulla terrazza soleggiata e per cenare davanti al camino dopo un giro in motoslitte. Sala interna con camino o terrazza coperta riscaldata in caso di neve. Cucina casalinga.

Comprensorio sciistico, pista des
Heureux, Chemin des cassettes
☎ +33 (0)9 67 74 59 08

✉ contact@chalheureux.com
🌐 www.chalheureux.com
📍 Hôtel-Restaurant Le Chal'heureux
📷 [lechalheureux](https://www.instagram.com/lechalheureux)



SHOPPING GOLOSO



AU PETIT MARCHÉ DES SAVEURS

Una vasta scelta specialità con 30 tipi di salamini grandi e piccoli, prosciutti crudi, carne dei Grigioni, terrine. Un'ampia scelta di formaggi, dolci, miele, torte (vendita al dettaglio di crozet, olive e caramelle).

Résidence Ski Soleil
05560 VARS LES CLAUX

☎ +33 (0)6 80 01 81 19 (Patrick)
+33 (0)6 18 28 74 75 (Jean-Marie)



AU PETIT MONTAGNARD

Specialità: raclette e fonduta.
Formaggi e salumi.
Prodotti regionali.
Raclette e fonduta da asporto. Noleggio degli apparecchi elettrici. Ceste regalo a base di prodotti regionali.

Résidence Ski Soleil
05560 VARS LES CLAUX
☎ +33 (0)7 81 78 14 15

✉ disabel32@yahoo.fr

SHOPPING

NEGOZI E SERVIZI



LE SLALOM

Rosticceria, catering, piatti locali. Tutto è fatto in casa! Servizio al tavolo o da asporto.
Vantaggi: una terrazza soleggiata e un'atmosfera amichevole e familiare proprio accanto alle piste da sci.

Résidence Ski Soleil
05560 VARS LES CLAUX

☎ +33 (0)7 89 87 26 45
✉ alex.borrelly04@gmail.com

SHOPPING ABBIGLIAMENTO



SUN VALLEY

Proshop Sunvalley, abbigliamento uomo e donna, abbigliamento sportivo e da sci, all'interno dello chalet di Les Fermes de Vars. Sunvalley è una marca francese e indipendente al 100% che definisce il suo orientamento sviluppando prodotti di qualità e associandoli a un'identità forte incentrata su "sci-freeride-viaggi".

Cours Yves Brayer
Les Fermes de Vars
05560 VARS LES CLAUX

✉ sunvalley-vars@hotmail.com
f Sun valley vars
@ sunvalleyvars



SHOPPING REGALI/ DECORAZIONI/ FOTOGRAFIE



ALPES SOLEIL SERVICES

Il vostro negozio specializzato in decorazioni e souvenir di montagna. Duplicazione di chiavi e ferramenta. Volete farvi un regalo? Troverete un'ampia scelta di prodotti locali e di qualità. Aperto tutti i giorni in alta stagione. Accoglienza dei gruppi.

Immeuble Centre Vars
Cours Fontanarosa
05560 VARS LES CLAUX

☎ +33 (0)4 92 46 56 81 /
+33 (0)6 48 86 60 69
✉ alpes.soleil.services@hotmail.fr
f Alpes Soleil Services



CHOUETTE AMBIANCE

Il vostro negozio imperdibile per mobili e decorazioni per interni in stile montano, che combina tradizione e modernità. Proponiamo un'ampia scelta di mobili e articoli decorativi. Tutto ciò che serve per un interno accogliente e unico in stile alpino. Aperto 7 giorni su 7 in alta stagione.

31 Impasse du Ponteil
05560 VARS LES CLAUX
☎ +33 (0)6 83 34 27 06

✉ accueil@chouetteambiance.fr
🌐 www.chouetteambiance.fr

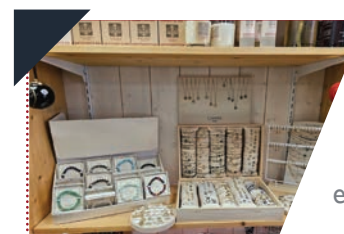

LES PETITES MERVEILLES DE VARS

Installato da poco, il team di Les Petites Merveilles de Vars vi invita a scoprire i suoi souvenir: giocattoli, decorazioni, peluche, tessuti, gioielli... Ce n'è per tutte le età e per tutti i gusti!

Résidence Ski Soleil
05560 VARS LES CLAUX

☎ +33 (0)4 92 51 58 12 /
+33 (0)6 63 74 39 41
✉ lespetitesmerveillesdevars@gmail.com



TAM TAM PHOTO

Tam-Tam Photo è il vostro negozio di riferimento per le fotografie, i souvenir, la decorazione e i regali! Aperto 7 giorni su 7 durante la stagione turistica. Tam-Tam Photo, il vostro specialista della fotografia in tutte le sue forme!

Immeuble le Schuss
65 Cours Brayer
05560 VARS LES CLAUX
☎ +33 (0)4 92 46 59 59 / +33 (0)6 20 71 07 10

✉ info@tamtam-photo.com
🌐 www.tamtam-photo.com
f Tam-Tam Photo
@ tam_tam_photo

DISCOTECA



LE ML CLUB

Il vostro Night-Club, unico nel suo genere, vi invita a trascorrere un momento di follia o di decompressione totale a ritmo di musica, in un ambiente festoso a 1.850 m di altitudine nel cuore di Vars les Claux. Entrate nello stabilimento attraverso la camera di ingresso del centro commerciale di Point Show.

Résidence le Panestrel
Point Show
05560 VARS LES CLAUX
☎ +33 (0)6 83 19 96 34

✉ leminilem2.0@gmail.com
📍 Le Mini Lem Club
📷 leminilemclub

SERVIZIO PRATICO



BLANCHISSERIE DES CLAUX

Lavanderia automatica, noleggio di biancheria per la casa, servizio lavanderia.

Résidence Ski Soleil
05560 VARS LES CLAUX
☎ +33 (0)6 16 99 42 95 /
+33 (0)6 01 05 23 61

✉ sylvien@hotmail.fr

TRASPORTI E TAXI



AUTOCARS IMBERT

trasporto viaggiatori. Servizio Neige Express da Parigi, Marsiglia e Aix-en-Provence verso Vars.
Taxi. 4x4 (da 1 a 8 persone)
Pullman da 9 a 83 posti - Pullman con cuccette - Pullman hotel (24 posti letto) - Rimorchi per bagagli e biciclette.

ZA Le Villard
05600 GUILLESTRE
☎ +33 (0)4 92 45 18 11

✉ contact@autocars-imberty.com
🌐 www.autocars-imberty.com
📷 autocars_imberty

TOMMY HILFIGER



tommy

FOREVER

LES NOUVELLES FRAGRANCES
POUR FEMME & HOMME



SERVIZIO NAVETTA GRATUITO / TRA I VILLAGGI

E SE LASCIATE LA VOSTRA AUTOMOBILE NEL BOX DURANTE LE VACANZE?

È facilissimo con il servizio di navette gratuite a vostra disposizione durante tutto l'inverno.



Ritrovate tutti gli orari e la mappa con le fermate delle navette sull'apposito opuscolo disponibile all'Ufficio del turismo.

Anche i pannelli esposti alle fermate delle navette vi indicheranno gli orari.
Servizio disponibile dal 14 dicembre 2024 al 6 aprile 2025.

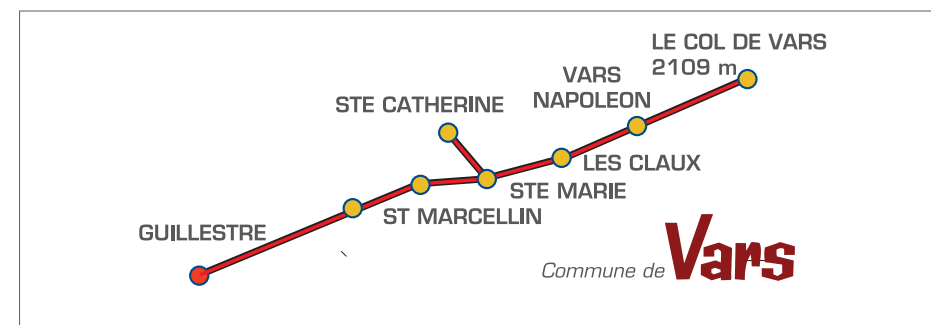

NAVETTE / STAZIONE

Le navette tra i villaggi di Vars e la stazione SNCF di Montdauphin-Guillegestre circolano tutto l'inverno



Maggiori informazioni e gli orari sono disponibili su vars.com e all'Ufficio del turismo.

INFORMAZIONI PRATICHE

PARCHEGGIO MISTO / CAMPER/AUTOVETTURE

NEL CUORE DELLA STAZIONE DI VARS LES CLAUX - PARCHEGGIO P5 SENZA PRENOTAZIONE - APERTO TUTTO L'ANNO

Questo parcheggio misto può accogliere fino a 50 camper. Dispone di una postazione per scaricare le acque reflue, di una colonnina per l'acqua potabile e di gabinetti pubblici accessibili ai portatori di handicap.

La piazzola, l'utilizzo della postazione di scarico e i gabinetti pubblici sono gratuiti.

I camper devono essere autonomi a livello energetico oppure bisogna acquistare un gettone per la colonnina elettrica (€ 5 per 3 ore di ricarica) presso l'Ufficio del turismo di Les Claux.



I PARCHEGGI / I PARCHEGGI DELLA STAZIONE / DELLA STAZIONE

DISPORRETE DI PARCHEGGI GRATUITI IN CIASCUNO DEI VILLAGGI.

Vi ricordiamo che lo stazionamento è limitato a:

- Un'ora e mezza tra le 9:00 e le 18:00 nelle zone blu
- 30 minuti sui parcheggi "carico e scarico".
- 24 ore nei parcheggi del centro della stazione.

In questi parcheggi per sosta breve è obbligatorio esporre un disco orario, disponibile gratuitamente all'Ufficio del turismo.



Ritrovate l'ubicazione dei parcheggi sulla mappa dei villaggi di Vars.



BUONO A SAPERSI: OPERAZIONI DI SGOMBERO NEVE

In caso di nevicate e per agevolare le operazioni di sgombero neve, i veicoli devono essere spostati ogni 24 ore sui parcheggi "giornalieri" e ogni 48 ore per tutti i parcheggi. Ricordatevi di controllare le informazioni apposte sul vostro veicolo dalla polizia municipale. Rimuovete regolarmente la neve dal vostro veicolo e spostatelo su posti auto privi di neve.

LO SAPEVATE?

EQUIPAGGIAMENTI SPECIALI



Dal 1° novembre al 31 marzo tutti i veicoli devono: avere a bordo catene da neve in metallo o tessuto per almeno due ruote motrici oppure disporre di quattro gomme da neve certificate 3PMSF (logo sul fianco dello pneumatico, simboleggiato da tre vette con un fiocco di neve), indipendentemente dalle condizioni meteorologiche. In caso di condizioni avverse, oltre agli pneumatici invernali possono essere richieste anche le catene.

IL MIO / VEICOLO

Veicoli elettrici: disporrete di due colonnine di ricarica a Vars les Claux (accanto al centro ospedaliero) e a Vars Sainte-Marie (di fronte all'Ufficio del turismo). Parcheggio per la ricarica limitato a 3 ore.

Veicoli a carburante: troverete una pompa di benzina a Vars Saint-Marcellin (pagamento esclusivamente con il Bancomat).

NUMERI UTILI



SERVIZI MEDICI EMERGENZE

■ CENTRO OSPEDALIERO DI VARS LA FORÊT BLANCHE

Vars les Claux - Cours Yves Brayer
Senza appuntamento +33 (0)4 92 46 54 05

■ SOCCORSI

POMPIERI - Caserma di Vars 18
GENDARMERIA NAZIONALE
Guillestre +33 (0)4 92 45 00 08
POLIZIA MUNICIPALE
Crs Fontanarosa +33 (0)4 92 46 60 05
POLIZIA 17

■ OSPEDALI

BRIANÇON +33 (0)4 92 25 25 25
- Emergenze +33 (0)4 92 25 25 00
GAP +33 (0)4 92 40 61 61
- Emergenze +33 (0)4 92 40 67 01
Samu 15
- Emergenze - N° europeo 112

■ MASSAGGIATORE - FISIOTERAPISTA SPORTIVO - DIPLOMATO

Centro ospedaliero di La Forêt Blanche
Floriane DUFOURMANTELLE +33 (0)6 60 08 12 08
Vars les Claux - Le Seignon
J.-P. RIBET +33 (0)4 92 46 54 51

■ OSTEOPATA

Résidence Centre Vars - Cours Fontanarosa
Mylène LARCHER +33 (0)4 92 50 23 11

+33 (0)6 26 77 59 27

■ FARMACIA

Vars les Claux - Ski Soleil
E. Maegherman +33 (0)4 92 46 52 50

■ STUDIO INFERMIERISTICO DEL CENTRO SANITARIO GUILLESTRE - VARS

Marson Marjorie +33 (0)7 87 30 94 86
Lesieux Anne e Marie-Noëlle Teyron +33 (0)6 65 43 00 78



ALTRI SERVIZI

■ CENTRO ECUMENICO

Messa ogni domenica - Vars Sainte-Marie
Informazioni: padre Éric Juretig +33 (0)6 78 34 56 31

■ GESTIONE DEI RIFIUTI

■ Discarica di Vars Sainte-Marie
Durante la stagione invernale (dal 15/11 al 01/05):
Martedì e giovedì dalle 14:00 alle 17:00
Mercoledì e venerdì dalle 9:00 alle 12:00
A partire da maggio: Martedì dalle 14:00 alle 17:00 /
Mercoledì e venerdì dalle 9:00 alle 12:00
COMMUNAUTÉ DE COMMUNES DU GUILLESTROIS
■ Raccolta differenziata dei rifiuti
I contenitori per la raccolta differenziata sono a vostra
disposizione nella stazione.

■ DISTRIBUTORE DI CARBURANTE

24 ore su 24 - Vars Saint-Marcellin (vicino al cimitero)

■ BANCOMAT

24h/24 - Vars les Claux
Crédit Agricole - le Point Show
La Poste - Le Seignon

■ INFO TRAFFICO CG05

Segreteria vocale +33 (0)4 65 03 00 05

■ UFFICIO POSTALE

Vars Ste Marie - Ufficio postale - Maison Chastan.
Dal lunedì al venerdì dalle 9:00 alle 12:00 +33 (0)4 92 54 10 76

■ MUNICIPIO

Vars Ste Marie +33 (0)4 92 46 50 09
Aperto dal lunedì al venerdì dalle 10:00 alle 12:00 e dalle
14:00 alle 16:00

■ METEO LOCALE

Centro di Briançon +33 (0)8 99 71 02 05

■ SERVIZIO IDRICO

Vars Ste Marie
Saur +33 (0)4 83 06 70 00
Emergenze 24 ore su 24 +33 (0)4 83 06 70 06

VARs LE ASSOCIAZIONI

► ART ET MUSIQUE EN MONTAGNE

Claude Launay
amm05@orange.fr - 04 92 45 03 71

► AMICALE DES SAPEURS- POMPIERS DE VARS

Sylvie Spatola
amicalesp05560@gmail.com

► COLLÉ SERRÉ

Yvan Janot
06 40 32 72 39
colle-serre@orange.fr

► CLUB OMNISPORT DE VARS (COV)

covvars@gmail.com

► PARENTS D'ÉLÈVES LES PETITES CANAILLES

les_petites_canailles@yahoo.fr

► PRO VARS

Jean René Tancrede
06 70 16 23 48
jrtancrede@tancrede.fr
http://provvars.wordpress.com

► LES RÉSIDENTS DE VARS

Emmanuelle Bourdillon Vrain
06 07 08 38 08
associationlesresidentsdevars@
gmail.com

► BALISE 14

Jérémie Pancol
06 60 76 12 22
asso.b14@gmail.com

► CIAV - COLLECTIF D'INITIATIVES POUR L'AVENIR DE VARS

André Kientz
06 80 46 76 66 - aktz@wanadoo.fr

► CLUB DES SIX COLS DE VARS

Denis ROSTOLAN - 06 87 23 22 25
varsclubdessixcols@gmail.com
www.clubdes6cols.com

► CLUB VARS FORET BLANCHE

Club des aînés - Christophe Mathieu
clubvarsforetblanche@orange.fr

► HOCKEY CLUB - LES SPARTIATES DE VARS

Benoit Castel
06 65 73 01 11
spartiatesdevars@gmail.com

► L'ARDILLON HAUT ALPIN

Roger Gaucher
04 92 45 19 26
latruitmontagnarde@gmail.com

► LA SNOWLUTION

06 01 74 47 77
snowlution@gmail.com

► LE SAINT HUBERT CLUB

David Gauthier
chassevars@gmail.com

► MOVE OR DANCE

Maud Mazella
06 24 71 46 18
moveordance@gmail.com

► ROUCOU COU FOUINASSE

Amélie Mazuir
06 99 27 77 16
roucoucou.fouinasse@gmail.com

► SPORTING SKI CLUB DE VARS

04 92 46 56 75
ski-club-vars@orange.fr

► VARS AU FIL DU TEMPS

Odile David
06 09 17 51 02
davidod@orange.fr

► VARS PASSION

Olivier Vincent
06 82 50 01 52
olivier.d.vincent@gmail.com

► VARS X SPORTS NATURE

Céline Dodin
06 38 79 57 83
varsxsportsnature@yahoo.fr

NELLA TERRA DEI LIBRI

LIBRO: VARS, PASSAGE ET REFUGE

A cura dell'associazione Vars au fil du temps



Vero e proprio strumento di trasmissione culturale, quest'opera tratta il patrimonio culturale varsino e vuole essere la memoria vivente degli anziani che l'hanno scritta insieme per le nuove generazioni e per i visitatori occasionali o abituali.

Un affascinante viaggio nel tempo.

Libro in vendita presso l'Ufficio del turismo e la biblioteca (€ 29).

ALTRE OPERE

Le associazioni Vars Passion e Vars au fil du temps propongono una serie di libri su Vars presso la biblioteca municipale.



LA NOSTRA DOCUMENTAZIONE INVERNALE

Ritrovate tutti gli opuscoli, suddivisi per tema, a vostra disposizione all'Ufficio del turismo e su vars.com

PER / ISPIRARSI:



➤ Guida "Gli sci, ma non solo!": vera e propria "Bibbia" delle vostre vacanze a Vars, vi permetterà di fare il pieno di buone idee di attività per tutta la famiglia, sulle piste o meno.

➤ Guida "Coup de food": i migliori ristoranti e negozi di alimentari di Vars



PER / INFORMARSI:



➤ Programma di eventi settimanali: ogni settimana scoprite tutto il programma delle animazioni per ogni età a Vars, ma anche tutti gli eventi.

➤ Tariffe degli impianti di risalita



➤ Orari delle navette gratuite tra i villaggi e delle navette per la stazione

PER / ORIENTARSI:

- Mappa delle piste
- Mappa degli itinerari pedonali/ racchette da neve
- Mappa dei villaggi



STATUTO DI BENVENUTO DELLA STAZIONE SCIISTICA / BEST OF VARS

Le strutture di Vars si impegnano per la vostra soddisfazione firmando lo statuto "Best of Vars" dell'inverno 2024-2025 e dell'estate 2025.

Ecco i loro impegni:

- riservarvi il miglior benvenuto possibile
- farvi scoprire Vars
- migliorare le vostre vacanze
- essere al vostro ascolto e al vostro servizio tutta la stagione
- avere un approccio ecosostenibile



La vostra soddisfazione è la nostra priorità

Ritrovate tutti i firmatari dello statuto su vars.com

CI SOSTENGONO / I NOSTRI PARTNER



TOMMY HILFINGER



MAUBOUSSIN
PARFUMS

VALENTINA
PARFUMS.COM
PARFUMERIE EN LIGNE



E tutti i professionisti della stazione.

E SE TORNASTE IN ESTATE!

Scambiate gli sci con delle scarpe da trekking e i panorami innevati con la natura verdeggiante e in fiore.

Grandi distese a portata di mano, una riserva naturale da non perdere e attività all'aperto per tutta la famiglia.

05-06/07
2025



MTB TEAM UP

Cinque prove speciali 100% Enduro alla scoperta degli itinerari di Vars, con o senza cronometro, in mountain-bike o e-mountain-bike.

Tappa del Trophée Enduro des Alpes.

VARS MOUNTAIN TRAIL

Il programma prevede cinque formati di gara per tutti in due giorni all'insegna dello sport e della giovialità.

5km – Tour des villages : ideale per le famiglie

11km – Foulée de Peyrol : un percorso abbastanza breve intorno ai villaggi

23km – Trail des 5 cols : una gara aerea su un percorso che non ha mai avuto un nome più azzeccato.

42km – Tour des crêtes : il formato maratona fa il suo grande ritorno intorno a Vars!

KV de la Mayt : quasi 4 km con una salita e uno sforzo totale.

26-27/07
2025



Tutte le informazioni sulla versione estiva di vars.com

VARS IN TASCA

RIMANETE CONNESSI

grazie al nuovo sito
Internet e ai nostri
social network!
www.vars.com

Non perdetevi niente
delle vostre vacanze a
Vars



Vars la Forêt Blanche



Vars La Forêt Blanche



@Vars_Fob



È disponibile l'app per
dispositivi mobili
iPhone e Android.



ILLIWAP
Ritrovate le notizie del vostro
comune sull'applicazione

CREDITI FOTOGRAFICI

Thibaut Blais / R. Morel / T. Arnold /
www.scalphoto.com / Louis Billy / Léa Scappini /
Envato éléments / Vars Passion / Odieux Boby /
Feel Experience

Immagini del progetto dell'Ufficio del turismo:
Basilicodesign

Foto non contrattuali

Le foto degli inserti professionali ci sono state fornite
dai prestatori di servizio

Questo documento non è contrattuale. Questa guida
pratica presenta solo i partner socio-professionali
dell'Ufficio del Turismo. Nella zona sono presenti
anche altri prestatori di servizi. Le informazioni e le
tariffe presentate sono fornite a titolo indicativo.

Potrebbero essere modificate a seconda delle
condizioni e delle eventuali normative.

Pubblicazione: Ufficio del turismo di VARS - Ottobre 2024

Realizzazione e concezione grafica:

Syllys Design (+33 4 92 51 75 03)

Stampa: France Impression - +33 4 92 53 34 19



DÉCOUVREZ NOTRE
BOUTIQUE À VARS
Les Fermes de Vars, Cours Yves Brayer

UFFICIO DEL TURISMO

DIVARS LES CLAUX

☎ 0033(0)4 92 46 51 31

✉ info@otvars.com

Orari

9:00-18:30

Ogni fine settimana e
durante le vacanze scolastiche

9:00-12:30 / 13:30-18:30

Dal lunedì al venerdì al di fuori
delle vacanze scolastiche

UFFICIO DEL TURISMO

DIVARS SAINTE-MARIE

Orari

9:00-12:30 / 15:00-18:30

Tutti i giorni durante la stagione turistica

vars.com

